Floor Map

3号館

2F
- 現役神大生の1日 大公開

1F
- 総合相談コーナー
- 学生と話そうコーナー
- 資料配布コーナー

B1F
- 神大生による大学紹介
- 学部・学科選択ガイド
- 総合型選抜対策講座
- 給費生試験・一般入試対策講座
- 保護者向けガイダンス

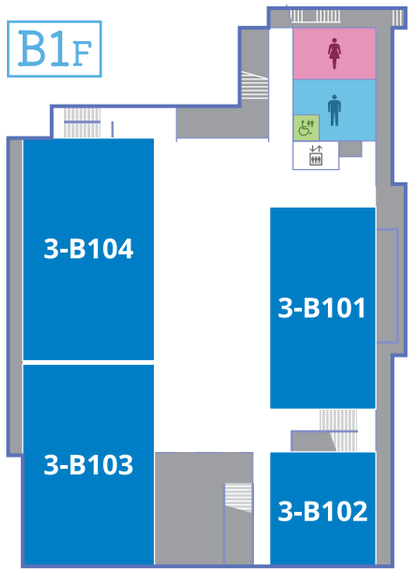

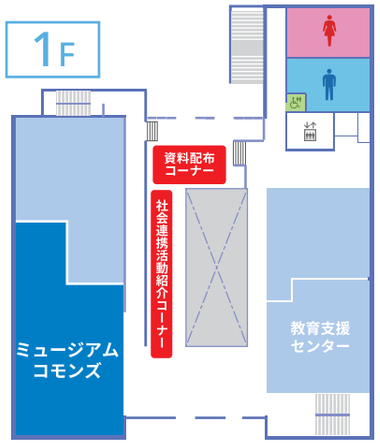

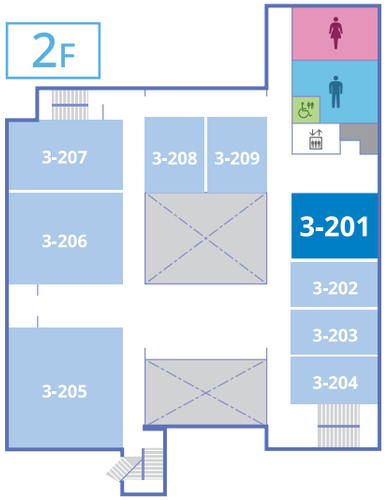

8号館

1F・2F
- 学部紹介
- 資料配布コーナー

7号館

2F
- 神大の入試が変わる！ – 入試ガイダンス –

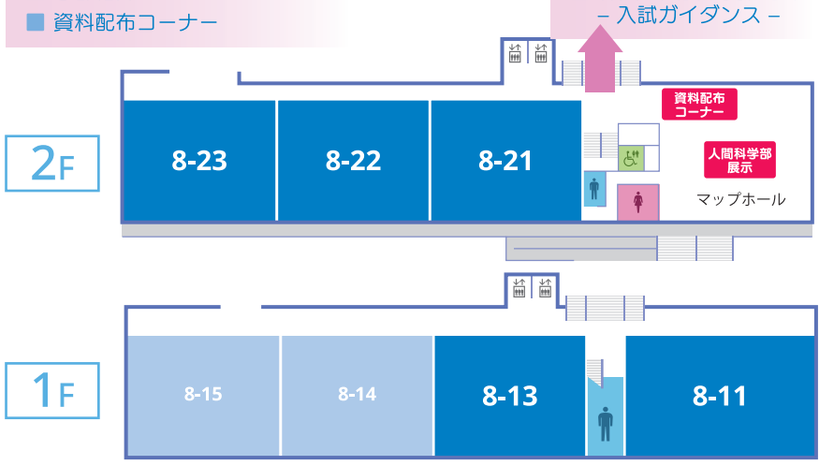

横浜キャンパス MAP

迷ったときは、遠慮なく「青ポロ」を着ている学生スタッフ・職員に声をかけてください！

神大の学食を体験！

10号館2階『カルフール』
11:30-14:30（14:00 L.O）
座席数800席を誇る横浜キャンパスのメイン学食。
定食や丼もの、麺類まで人気メニューが勢ぞろい。

10号館3階『シフォン』
11:30-15:00（15:00 L.O）
手作りスイーツ&ベーカリーが人気！
北海道日高牧場の生乳でつくった
「神大ソフト」は神大生に大人気！

※別途料金がかかります。
※数に限りがあるため、売り切れる場合があります。

レジュメはこちらから見ることができます

※レジュメについては、データでの閲覧ができない講義もありますので、ご了承ください。

当日配布するパンフレットで公開します

資料請求

2026年度受験生向け
「キャンパスガイドブック」は
5月中旬発行予定です！
※4月1日以降に資料請求予約受付を開始します。

本学ホームページの資料請求ページからお申し込みください

神奈川大学 KANAGAWA UNIVERSITY
入試センター：Tel. 045-481-5857
〒221-8624 神奈川県横浜市神奈川区六角橋3-26-1
e-mail : admissioncenter@kanagawa-u.ac.jp

11学部すべてがYOKOHAMAに集結！

【横浜キャンパス】 法学部・経済学部・人間科学部・理学部・工学部・建築学部・化学生命学部・情報学部 【みなとみらいキャンパス】 経営学部・外国語学部・国際日本学部

Open Campus 2025 Spring

Guide Book

2025.3.29.Sat

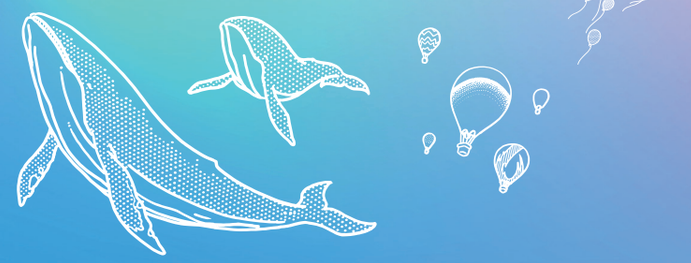

横浜キャンパス

法・経済・人間科・理・工・建築・化学生命・情報学部

Follow Me!

＼インスタフォローで／ **神大グッズプレゼント！**

神奈川大学入試センター公式インスタをフォローしてくれた人に、
「神大グッズ」をプレゼント！来校の記念にぜひゲットしてください！
【引換場所】資料配布コーナー（3号館1階／8号館2階）

Accessibility Map

バリアフリーマップ
横浜キャンパス

KANAGAWA UNIVERSITY

Time Table

教室の見方 3号館 201 → 3号館 2階 01講堂

※個々のプログラムについては、申し込みなしでご自由にご参加いただけます。

学部紹介

		10	11	12	13	14	15	16
法学部	8-21 (2F)	10:00~10:45						
経済学部	8-22 (2F)		11:00~11:45					
人間科学部	8-13 (1F)		11:00~11:45					
理学部	8-11 (1F)				13:00~13:45			
工学部	8-11 (1F)					14:00~14:45		
建築学部	8-21 (2F)				13:00~13:45			
化学生命学部	8-22 (2F)					14:00~14:45		
情報学部	8-23 (2F)					14:00~14:45		

共通イベント

		10	11	12	13	14	15	16
神大の入試が変わる！ – 入試ガイダンス –	7-21 (2F)		11:00~11:45	12:00~12:45		14:00~14:45	15:00~15:45	
学部・学科選択ガイド	3-B104 (B1F)	10:00~10:45			13:00~13:45			
総合型選抜対策講座	3-B104 (B1F)			12:00~12:45			15:00~15:45	
給費生試験・一般入試対策講座	3-B101 (B1F)			12:00~12:45			15:00~15:45	
保護者向けガイダンス	3-B102 (B1F)		11:00~11:45			14:00~14:45		
総合相談コーナー	3号館 ミュージアムコモンズ (1F)				11:00~16:00			

学生イベント

		10	11	12	13	14	15	16
神大生による大学紹介	3-B103 (B1F)	10:00~10:45	11:00~11:45		13:00~13:45	14:00~14:45		
学生と話そうコーナー ※みなとみらいキャンパス所属の経営・外国語・国際日本学部は3-201で実施。	3号館 ミュージアムコモンズ (1F)				11:00~16:00			
現役神大生の1日 大公開 – 学生企画イベント ※黄色の時間帯は「学生と話そうコーナー」を実施。	3-201 (2F)			12:00~12:45			15:00~15:45	
キャンパスツアー	1号館 1F	キャンパスツアーは随時出発します！ ツアーの所要時間は40分程度です						

Events

学部紹介 8-11・13・21・22・23

法・経済・人間科・理・工・建築・化学生命・情報学部

神大の各学部について知りたいならまずはコレ！各学部のポイントを先生が解説します。

AM		PM	
法学部	8-21 10:00-10:45	理学部	8-11 13:00-13:45
経済学部 New	8-22 11:00-11:45	工学部	8-11 14:00-14:45
人間科学部 Renewal	8-13 11:00-11:45	建築学部	8-21 13:00-13:45
		化学生命学部	8-22 14:00-14:45
		情報学部	8-23 14:00-14:45

2026年4月開設予定 経済データ分析学科（設置構想中）の説明もします！

【人間科学部展示コーナー】10:00-16:00　8号館MAPホール
・卒業研究合同発表会・ゼミ活動・授業・野外実習・イリュージョンライブ等の展示
※13：00～（随時）体育館
「体育授業模擬授業・授業評価演習」授業見学可

学部・学科選択ガイド 3-B104

①10:00～10:45　②13:00～13:45

大学ってどんなことが学べるの？学部・学科の選び方が分からない。
そんな疑問にお答えします。高校1・2年生におススメのプログラムです。

総合型選抜対策講座 3-B104

①12:00～12:45　②15:00～15:45

総合型選抜での受験を考えている方は必見！
合格へのヒントをゲットして入試対策に役立てませんか？

給費生試験・一般入試対策講座 3-B101

①12:00～12:45　②15:00～15:45

給費生試験&一般入試の「英語」の傾向と対策を伝授します！勉強方法も含めてのアドバイスとなりますので、1・2年生も参加できる企画です。積極的に参加し、合格を勝ち取りましょう。

保護者向けガイダンス 3-B102

①11:00～11:45　②14:00～14:45

大学の概要や学費・奨学金をはじめ、キャリアサポートや入学後の教育プログラムなどについて保護者の方がより知りたい情報を詳しく解説します。

総合相談コーナー 3号館 1F ミュージアムコモンズ

11:00～16:00

入試、授業、留学、奨学金、就職…様々な疑問にお答えします！入試の詳しい相談はもちろん、どんなことでも気になることがある方はお気軽にお越しください！

"神大の入試が変わる！" – 入試ガイダンス – 7-21

①11:00～11:45　②12:00～12:45　③14:00～14:45　④15:00～15:45

総合型選抜・学校推薦型選抜・一般選抜に加え『本学伝統の給費生試験』についても説明します。
入試制度の変更点もいち早く解説します！
本学の受験を考えている方は必見！

神大生による大学紹介 3-B103

①10:00～10:45　②11:00～11:45　③13:00～13:45　④14:00～14:45

学生目線での『神大』を知りたいならコレ！
現役神大生が『神大』のリアルをご紹介！
学生だから話せる実際の大学生活を踏まえた神大の魅力をお届けします！

学生と話そうコーナー 3号館 1F ミュージアムコモンズ

11:00～16:00

現役神大生と気軽にトーク！
学生生活や入試経験談など、学生だから話せることもあるはず！
日頃のキャンパスライフなどリアルな声をお届けします！

※みなとみらいキャンパス所属の経営・外国語・国際日本学部は3-201で実施。

現役神大生の1日 大公開 – 学生企画イベント（オープンキャンパス企画部） 3-201

①12:00～12:45　②15:00～15:45　※左記時間以外は「学生と話そうコーナー」を実施します。

みなとみらいキャンパスの学生（経営・外国語・国際日本学部）による特別イベント。
現役神大生はどんな1日を過ごしているの？授業、サークル、アルバイトまでリアルな日常を大公開！高校時代のことも知れる、これから神大を目指す人は必見のコンテンツです！

※オープンキャンパス企画部：オープンキャンパスで学生企画を企画・運営する学生による大学公認サークルです。

キャンパスツアー 1号館 1F

【受付時間】10:00 ～ 15:00（随時出発）【所要時間】40 分程度

現役神大生がガイドになってキャンパスをご案内します！
キャンパスライフを身近で感じることができるオススメの特別ツアー！一足早く、大学生になった気分で入学後をイメージしながらキャンパスの中を歩いてみよう！