神大 勝ち点 関東大タイに

第4週
第2日

神奈川工大―神奈川大、関東学院大―桐蔭横浜大の2回戦2試合が24日、横浜スタジアムで行われた。神大が10―4で工大に連勝して勝ち点を2に伸ばし、関東大は11―2で桐蔭大に雪辱した。

第4週第3日は25日、関東学院大ギオンパークで関東大―桐蔭大の3回戦を行う。（矢部　真太、写真も）

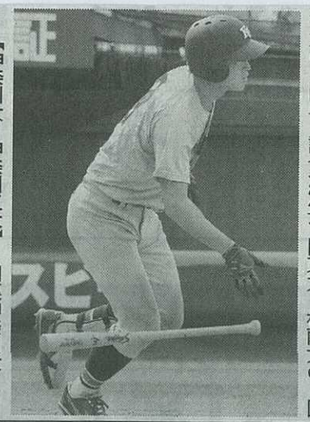

【神奈川大―神奈川工大】8回裏神奈川大1死。3安打目となる2塁打を右中間に放った4番・政井　＝横浜スタジアム

◇2回戦（神大2勝）

神奈川工大	200 001 001	4
神奈川大	210 041 20×	10

政井が4番の仕事

㊐…今秋から4番・指名打者に定着する3年生の政井が2ランを含む3安打3打点。「4番として期待されているので結果を残したかった」と汗を拭った。

前日の1回戦は1安打に終わったが「向こうのキャッチャーが直球で攻める配球をしていたので狙うだけだった」と修正した。古川監督も「リーグ戦の緊張感を知り、成長している」とたたえていた。

◇2回戦（1勝1敗）

関東学院大	003 710 000	11
桐蔭横浜大	200 000 000	2

【2部】

（神奈川工大KAITIスタジアム）

◇1回戦（国大1勝）

田園調布大	000 100 000	1
横浜国大	111 202 02×	9

（田）山下、青木、内藤、唐沢、立石―吉川政、内藤（国）赤岡、勝亦、渋谷―高橋▽本塁打　高木（国）▽二塁打　吉川昂、栗原（田）

◇1回戦（市大1勝）

横浜市大	200 000 000	2
松蔭大	000 000 000	0

（市）三吉―中野（松）白井―中川▽二塁打　山中、中野（市）

◇1回戦（防大1勝）

東京工芸大	020 000 000	2
防衛大	220 120 00×	7

（芸）渡部、豊島、野口、田中―橋本、市川（防）尾藤、中尾、宮崎―大塚▽三塁打　大塚（防）▽二塁打　金井（芸）久保田祥2、鷲北（防）

【神　大】打安点
⑧⑦長　嶋4210
H6嶋　田3100
H5難　波1001
③③岩　城1100
⑥DH小　城4110
DH松　本4320
②⑥中　村4110
H7安　高4224
④石　川4212
振球犠併残
135009359 4

【神　大】打安点
⑥④江　越4120
④⑤夏　井4400
5伊　尾3100
DH藤　佳3300
RD政　井4010
⑧⑦松　本4010
H5富　岡4110
⑦H小　林3100
R7小　沢1100
③H7晃　井1122
H3松　下2210
②2橋　谷3230
⑨長　谷4021
振球犠併残
6241836138

▽本塁打　政井（眞下）、江越（眞下）、安齊（岩瀬）、齋藤（大峯）▽二塁打　嶋田、泉澤、松下、長嶋、小椋、政井▽盗塁　長嶋、石川2、矢筈、夏井、富岡▽失策　石川、東田▽審判　勝山、京谷、小林、柿沼▽試合時間　2時間45分

投	手	回	打	安	責
眞下	4	⅓	21	5	2
大峯	2		12	5	4
廣瀬	2	⅔	5	2	0
林	1		4	1	0
重田	3		16	3	2
岩瀬	6		24	6	2

【関東大】打安点
⑤富　田4110
③吉　岡4210
⑧御　園3020
⑨関　5240
DH古　寺5100
⑦河　西5200
7杉　本0000
④服　部4100
4伊藤祐0000
H石　野1000
4長　田1000
②栗　原3200
⑥竹　内4210
振球犠併残
2500538139

【桐蔭大】打安点
⑦島田将4000
④田　越1000
H4佐藤靖1000
⑧林　3100
3渡　部1000
DH藤　坂4300
⑨大神田4100
③8本　多4120
⑥武　住3100
②田　口3000
H吉　本1000
⑥中　井3100
H山　縣1000
振球犠併残
1311833 8 2

▽三塁打　吉岡▽二塁打　関、栗原▽捕逸　栗原▽暴投　福本、岡本、平田、村上▽審判　佐藤、吉田、沼、柴田▽試合時間　2時間37分

投	手	回	打	安	責
福本	7		29	6	2
林	1		4	1	0
日暮	1		4	1	0
岡本	3	½	16	4	5
平田		⅔	3	3	3
村上	1		8	4	3
大城	2	⅔	10	2	0
山地	1		3	0	0
豊坂	1		3	0	0