

CLUB GUIDE 2021

横浜キャンパス

(1) 公認 ① 体育会

■アーチェリー部



新入生の皆さん、ご入学おめでとうございます！！
アーチェリーは、性別、体格、運動神経に関わらず誰でも楽しめるスポーツです。
部員のほとんどが大学から始めており、上達が早い人だと9月から試合に出ています！

アーチェリーの楽しさは実際に射ってみてこそ伝わります！

興味がある方、体験だけでもしてみたい方、新しいことを初めてみたい方は、
ぜひ、体験会や説明会にお越しください！！
学年を問わず大歓迎です！！

メールアドレス：kanagawa_archery@yahoo.co.jp
Instagram：archery_ku

創立	1969年
部員数	18名
構成	男14名 女4名
H P	http://kanagawaarchery.g2.xrea.com/
Twitter	@jindai_archery
団体方針・ モットー	礼節・創意工夫・文武両道
活動日時	週3回：平日2回 / 休日1回 15:30～18:00 平日の曜日は選択可
主な 活動場所	①横浜キャンパス射場 ②神奈川大学附属高校グラウンド(中山) ③22号館(部室)
入会費	0円
年会費	18,000円 (毎月1,500円ずつ回収)
合宿	年2回(夏合宿：長野県 春合宿：静岡県)

■合気道部



新入生の皆さん、ご入学おめでとうございます！
私たちは、月(自主練)・火・木・金の昼休みに1時間、水曜日の4限終了後と土曜日の16時30分から2時間の稽古をしています。
合気道は、力をあまり必要としないので、老若男女問わず相手に技をかけることができる武道です。部員のほとんどが大学から合気道を始めた初心者ですが、先輩達の丁寧な指導のおかげで、初段を取得することができました！
僕たちも、皆さんが入部してくれた際には、初段を取得できるように精一杯指導していきます！

新しいことに挑戦したい方、大学で何かを頑張りたいと思っている方、ぜひ一度合気道部へ見学に来てみてはいかがでしょうか。
皆さんと一緒に稽古ができる日を楽しみに待っています！！

創立	1961年
部員数	10名
構成	男8名 女2名
H P	https://ku-aiki2011.jimdo.com/
Twitter	@ku_aikido
団体方針・ モットー	武道の精神を育み、 心身ともに成長する。
活動日時	月(自主練) 火・木・金：昼稽古 水・土：夕稽古
主な 活動場所	①19号館柔道場 ②19号館318号室 ③日本武道館
入会費	0円
年会費	8,000円
合宿	年4回(夏：群馬 その他： 神奈川大学)
Point	①卒業までに初段を取得 できる！ ②バイトとの両立が可能！ ③公務員多数輩出！

■アイスホッケー部

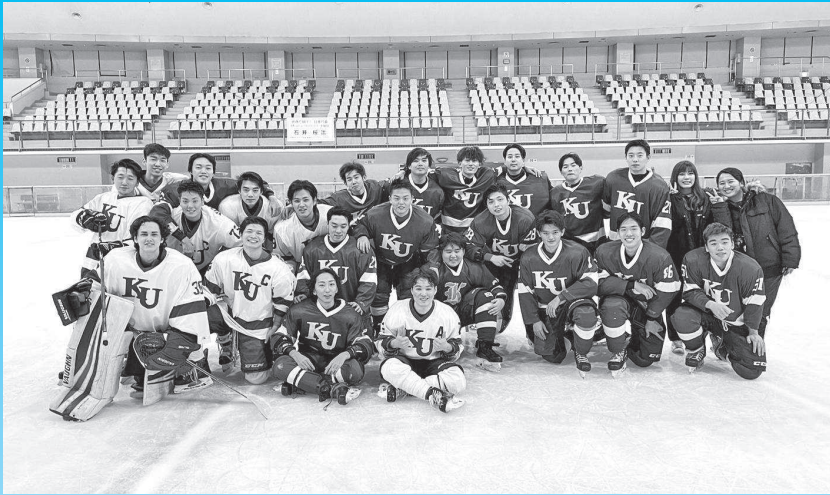

スケート部アイスホッケー部は、現在関東大学リーグD iv. I B に所属しています！
ほかの部活と違い、練習場所確保には厳しいものがありますが、より良い結果を残すために日々練習に取り組んでいます。そんなアイスホッケー部では、チームを支えてくれるマネージャーを募集しています！
3-6月・9-12月と週2-3回ほど活動しております。テスト前は、オフ期間なので**勉強との両立も可能**、練習前に**アルバイトに入ることもできます**。深夜帯の練習となってしまいますが、**車送迎付き**です。
少しでも興味を持っていただけたら、Twitter または Instagram の DM よりお待ちしております！
Instagram → @ku1cehockey

創立	1945年
部員数	23名
構成	男21名 女2名
H P	https://ameblo.jp/jindai-icehockey/
Twitter	@KU1cehockey
団体方針・ モットー	オンとオフのメリハリ
活動日時	曜日不定 週2-3回 時間不定・深夜帯 (車送迎付き)
主な 活動場所	①KOSE新横浜スケートセンター ②横浜銀行アイスアリーナ ③銀河アリーナ
入会費	0円
年会費	400,000円 (合宿費)
合宿	年3回(春夏:東北地方 など 冬:インカレ開催地)

■アメリカンフットボール部



こんにちは！アメリカンフットボール部です。
アメリカンフットボール部は初心者をお大募集しています！アメフトは「ボールを持って走る」「相手とコンタクトする」「ボールを蹴る」など様々な役割があり、自分の長所を活かせるポジションが必ずあります！皆さんの「体が大きい」、「足が速い」、など様々な長所をぜひアメフトで活かしてください！高校の部活動で活躍できなかった・・・、部活動に参加していなかった人も活躍できる可能性が高く、自分の努力次第で活躍できるスポーツです！また、チームは選手だけでは成り立つものではありません。学生トレーナー、マネージャー、コーチがプレイヤーを支えることによって成り立っています。選手に加えて、縁の下の力持ちであるマネージャー、学生トレーナーもお大募集しています！

ぜひ、一度横浜グラウンドに足をお運びください！！
一緒に新たな挑戦をしましょう！

創立	1974年
部員数	50名
構成	男42名 女8名
H P	http://www.ku-atoms.org/
Twitter	@KU_atoms
団体方針・ モットー	賞賛されるチーム
活動日時	火・水・金 17:45 ~ 19:45 土・日 15:00 ~ 18:00
主な 活動場所	①横浜キャンパスグラウンド ②体育館下ウエイトルーム ③22号館部室
入会費	100,000円 (選手のみ、スタッフは不要)
年会費	90,000円 (選手90,000円スタッフは10,000円)
合宿	年2回(春:学校内 夏:茨城)

■ ウィンドサーフィン部



新入生の皆さん、この度はご入学おめでとうございます。

『私たちと一緒にかけがえのない青春を謳歌しませんか？』

神奈川県立大学ウィンドサーフィン部は1976年に発足・2019年には体育会に加わり、現在は公認課外団体として活動をしています。

ウィンドサーフィンとは海や湖の上を風の力を使って進むスポーツです！

風と一体になり水面を走り抜ければ日々のストレスや嫌なことなど忘れてしまいます。

入部者の99%が大学から始めるので未経験者・男女問わず大歓迎です！

また、私たちは「横浜市立大学」「東京海洋大学」「県立保健福祉大学」と一緒に活動をしているので総勢25名以上で楽しく活動をしています！

少しでも興味を持った人は1度試乗会にお越しください！

毎日が楽しく、輝かしい日々があなたを待っています！

創立	1976年
部員数	11名
構成	男9名 女2名
Twitter	@kuwind8
団体方針・ モットー	仲間と共に忘れることのない最高の学生生活を送り、青春を謳歌する！
活動日時	平日 自主練 土 10:00～12:00 日 10:00～15:30
主な 活動場所	津久井浜海岸
入会費	0円（但し道具代は別途）
年会費	48,000円 （毎月4,000円、大会・遠征の都度追加徴収）
合宿	年2回 （夏：本栖湖・西湖、冬：和歌山）
Point	①未経験者・男女問わず大歓迎！ ②全国の大学と交流ができる！ ③他では味わえない充実した大学生活が送れる！

■ 空手道部



【新入生の皆さんご入学おめでとうございます！】

体育会空手道部は、学連の関東大会や全国大会での上位入賞を目指し、日々稽古に励んでいます。大学生活はわずか4年と限られていますが、勉強だけでなく空手道を通じて、一緒に身体的にも精神的にも強くなってみませんか？

空手道は技術的力だけでなく、礼儀や精神力、集中力など様々な力が身につけられる競技です。そのため、空手道で学ぶことや培ってきた力は、社会人になるうえで必ず役に立つことばかりだと私たちは思っています。

また、部員同士はとても仲が良く、メリハリのある稽古を日々心掛けています。少しでも興味のある方（新入生以外も可）は、右記の部活日時・場所にお越しください！！

創立	1940年
部員数	14名
構成	男8名 女6名
H P	http://kukarate.ojaru.jp/
Twitter	@ku_karate
団体方針・ モットー	空手を通して体と心を鍛えあげる。関東や全国で栄えある結果を残す。
活動日時	火木 17:30～19:30 水金 自主練 土 15:30～18:30
主な 活動場所	10号館1階 第二道場
入会費	0円
年会費	20,000円 （学期ごとに10,000円）
合宿	年1回 （夏合宿、場所は未定）

■弓道部



私たちの部活は、部員が過ごしやすく部活に熱中しやすい空間づくりに力を入れています！

大会では、部員同士コミュニケーションをとって練習を重ねれば弓道経験者、弓道未経験者、どちらの方でも参加することができます！また段位も取得できます！

是非 10 号館のカルフル下 (10-114) に来てください！

創立	1952年
部員数	7名
構成	男1名 女6名
H P	https://jindai-kyudo.com/
Twitter	@ku_kyudo910
団体方針・ モットー	勇往邁進・日進月歩
活動日時	月・水・土 (予定)
主な 活動場所	①アーチェリー場 (横浜キャンパス) ②県立武道館 ③元町公園弓道場
入会費	0円
年会費	15,000円 (月1,500円 (7月と1月はオフ))
合宿	年2回 (夏・春に静岡にて)
Point	①初心者・経験者大歓迎！ ②金銭・体力的に誰でも始めやすい！ ③試合や審査で練習の成果を発揮！

■硬式庭球部



新入生の皆様ご入学おめでとうございます！

私たち硬式庭球部はリーグ昇格を目標にしています。

昨年はコロナ禍もあり、満足のいく練習ができませんでしたが、部員一人一人が個々に日々精進してまいりました。

コロナ禍で不安なことがあるかもしれませんが私達で新入部員の皆をサポートしていくので私達と一緒にテニスをしませんか？

未経験者、初心者、経験者大歓迎！練習の見学、参加大歓迎！

希望される方は気軽に連絡ください！

連絡先：ku.tennisclub2019@gmail.com

創立	1964年
部員数	9名
構成	男9名 女0名
H P	https://ameblo.jp/jindaiteennisbu/
Twitter	@ku_tennis2124
団体方針・ モットー	テニスを通じて一人一人が誠実かつ謙虚に
活動日時	土、日を含め週4～5日程度 (部員の授業スケジュールを考慮して決定)
主な 活動場所	横浜キャンパス テニスコート
入会費	0円
年会費	70,000円 (連盟登録費、大会費、コーチ代等は都度徴収)
合宿	年1回 (千葉県白子町にて実施)
Point	①本気でテニスをやりたい方大歓迎！ ②未経験者、初心者も大歓迎！ ③充実した4年間を過ごせる！

■硬式野球部

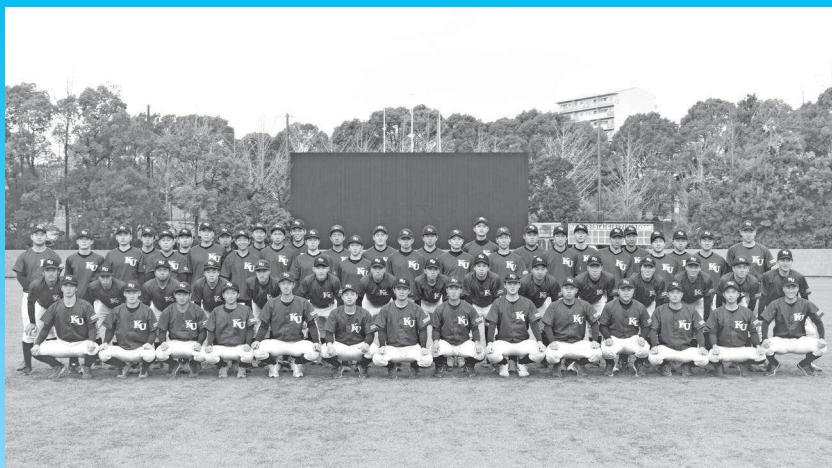

新入生の皆様、ご入学おめでとうございます。
 私たち硬式野球部は「日本一」という目標に向かって、日々練習に取り組んでいます。
 昨年は、新型コロナウイルスの影響で春季リーグ戦や全国大会が中止となる異例の年となりました。
 出場した関東大会も初戦敗退という結果に終わり、「日本一」という目標を達成することが出来ませんでした。
 今年こそは「一心」というチームスローガンの下、チーム一丸となって戦い「日本一」という目標を達成したいと思います。
 当硬式野球部ではマネージャー（男・女）を募集しております。マネージャーの経験は問いませんので、興味のある方はご連絡をお願いいたします。
 今後とも温かいご声援の程、よろしくお願いいたします。

創立	1929年
部員数	77名
構成	男74名 女3名
HP	https://baseball.ku-sports.jp/
Twitter	@kubaseballclub
団体方針・ モットー	一心
活動日時	週6日
主な 活動場所	①附属中山グラウンド ②横浜スタジアム
入会費	0円
年会費	264,000円 (毎月22,000円)
合宿	年2回
Point	①礼儀が学べる ②人として成長できる ③仲間が増える

■サッカー部



神奈川大学体育会サッカー部は「一生懸命を楽しもう！」のスローガンのもと、週6日中山キャンパスで練習をしています。また、競技力の向上だけでなく、人間性の向上、地域との連携も大切にしています。昨年度は関東リーグ2部に復帰し、残留することができました。2021年度は関東1部昇格という目標を達成するために全員で戦います！

現在、私たち体育会サッカー部はマネージャー、学連といったチームの一員として共に戦う学生スタッフを男女問わず募集しています。興味のある方は、神奈川大学体育会サッカー部HPのお問い合わせホームまでご連絡をお待ちしています。

創立	1929年
部員数	61名
構成	男60名 女1名
HP	https://football.ku-sports.jp
Twitter	@ku_fc1929
団体方針・ モットー	一生懸命を楽しもう！
活動日時	月曜日以外の週6日 ・平日 朝または夕方 ・土日 試合
主な 活動場所	神奈川大学附属 中山グラウンド
入会費	0円
年会費	140,000円
Point	Jリーガーを多数輩出！

■山岳部



どこまでも続く空と山々。透き通った沢の水。立ちはだかる岩の壁。美しく厳しい白銀の世界。普段見られない景色が見られる。色々な体験ができる。大変な時もあるけどそれ以上に楽しい！山でのご飯も美味しいし、みんなで登るのもまた良い。そんなところが山岳部の魅力です。

この山岳部には縦走や沢登り、冬山、クライミングなど登山をメインに行うアルパイン部門とボルダリングやリードクライミングなどに特化したスポーツクライミング部門がありますが通常は一緒に活動しています。スポーツクライミング部門には世界で活躍する選手も在籍！

山岳部は登山やクライミングをはじめボランティアやスキー、BBQに温泉等々活動は多岐にわたっており、大学に入って多くのことに挑戦したいという人を応援します。

創立	1920年
部員数	20名
構成	男16名 女4名
H P	https://sites.google.com/view/ku-alpine/home
Twitter	@climbingKU
団体方針・モットー	自分たちの“やりたい”を叶える
活動日時	水曜日 17:00～21:00 土・日(半日 or 終日)
主な活動場所	①横浜キャンパスクライミングウォール ②各山城 ③クライミングジム
入会費	0円
年会費	6,000円 (半期 3,000円ずつ)
合宿	年4回 (北アルプスなど)
Point	①未経験者から経験者まで歓迎 ②部の備品や設備が充実 ③活動内容の幅が広い

■柔道部



新入生の皆さん、ご入学おめでとうございます！

柔道部は現在20名の部員で活動しています。少人数ながら、一昨年の試合では10年ぶりに関東大会2部リーグで3位に入賞し、全日本学生大会を目標に日々稽古に励んでいます。部員の中には、大学から柔道を始めた部員もいますが、段位が取得できるまで上達しています。

初心者から経験者まで大歓迎です！
興味がある方、ぜひ柔道場までお越しください！

部員数	20名
構成	男17名 女3名
Twitter	@__10do
団体方針・モットー	関東大会大会上位入賞、全日本学生大会出場を目標に活動しています。
活動日時	月・火・木・金 17:30～19:30 土 13:00～15:00
主な活動場所	横浜キャンパス 19号館柔道場
入会費	0円
年会費	10,000円 (年2回5,000円ずつ徴収)
合宿	年2回 (夏休み、春休み 場所は未定)
Point	①未経験者から経験者まで大歓迎 ②公務員志望(警察・消防)に有利 ③部員同士の仲が良い

■ 準硬式野球部



管理される高校野球とは異なり、選手主体のチームで、ゲーム展開や勝ち方など1人ひとりが考えて野球を行っています。

昨年度はコロナウイルスの影響で活動が出来ませんでしたが、2019年度には秋季リーグ優勝と43年ぶりの全国優勝という快挙を果たしました。

高校まで野球を続けてきた皆さん、大学は準硬式でリスタートしましょう！

創立	1952年
部員数	45名
構成	男43名 女2名
H P	https://ku-junnkousikiyakyuubu.jimdofree.com/
Twitter	@jindaijunko
団体方針・ モットー	全日ベスト4を目標としています。
活動日時	月・火・水・木・金 12:30～13:30 土 11:45～15:00
主な 活動場所	横浜キャンパス 総合グラウンド
入会費	0円
年会費	25,000円 (前期15,000円、 後期10,000円)
合宿	年2回 (夏:静岡、春:名古屋)
Point	①甲子園出場経験者在籍 ②マネージャー希望歓迎 ③アルバイトOK

■ 水泳部



私たち水泳部は、「競技者である前に人格者であれ」という理念の下、水泳と学業の両立を第一に考えています。そして競技力の向上だけでなく、社会に貢献できる人間に成長できるよう日々努力しています。

昨年度は、創部90周年の節目を迎え、日本学生選手権におきまして女子総合初優勝を成し遂げ、毎年全国大会において多数の優勝者・入賞者を輩出しております。

今年は「真の優勝校」へ向け日本学生選手権女子総合2連覇、また、東京五輪代表選手の輩出を目指します。

大会運営など興味があり、学連として活動して頂ける方も募集しています。

創立	1930年
部員数	32名
構成	男17名 女15名
H P	https://swim.ku-sports.jp/
団体方針・ モットー	競技者である前に人格者であれ
活動日時	月～土 6:00～10:00 15:00～20:00
主な 活動場所	①横浜キャンパス 17号館室内プール ②横浜キャンパス 22号館トレーニングセンター
入会費	0円
年会費	165,000円 (部費として徴収、追加で 遠征の宿泊費用等あり)
合宿	年2回 (夏:浜松、冬:未定)

■スケート部



私たちは、日本トップで戦う選手、世界で活躍する選手が集まっている、一人一人のレベルがとても高い部活です！
個人競技ですが、部員は仲良く先輩後輩を感じさせないくらい明るい雰囲気です！

創立	2004年
部員数	8名
構成	男5名 女3名
H P	https://shorttrack.ku-sports.jp/about/
Twitter	@kushorttrack
団体方針・ モットー	文武両道を目標に、日々努力する。
活動日時	火・水・木・金夜 (日によります) 土・日 午前中
主な 活動場所	①銀河アリーナ ②神奈川大学スポーツセンター
入会費	0円
年会費	42,000円 (7,000円×半年分)
合宿	年15回 (帝産ロッヂ)
Point	①日本代表選手を多く輩出 ②一人一人が目標に向かって真剣に努力している ③全国トップレベル

■スノーボード部



こんにちは！
私たちスノーボード部は冬にはもちろんスノーボード！
夏にはウェイクボードや室内練習場で滑ったりと、一年間を通して楽しく活動しています。
部活動と言ってはいますが、厳しくもなく大学から始めた人も多く所属しています。
みんなで楽しく滑る、大会出場を目指す、インストラクターを目指すなどそれぞれが本気になって楽しめる部活です。
スノーボード部 instagram → snowysnowboard

創立	1998年
部員数	35名
構成	男31名 女4名
H P	http://www.kusnowy.com/
Twitter	@SNOWY_snowboard
団体方針・ モットー	楽しむことを忘れずに各個人の技術の向上
活動日時	不定期で練習 月1でSNOVA溝の口 春 お花見、新歓 夏冬 合宿
主な 活動場所	①SNOVA溝の口 ②湘南BRUSH ③横浜キャンパス
入会費	0円
年会費	5,000円 (体育会費も含まれる)
合宿	年3回 (夏、年末、冬)
Point	①未経験者から経験者まで歓迎 ②それぞれが本気になれる ③プロの人とも出会える

■ 体操部



体操部は他の部活と比べれば人数は少ないですが、その分何倍も楽しく明るく仲のいい部活であると言い切れます！普段は男女合同で練習をしており日々各々の目標に向けて声を掛け合い切磋琢磨しています。器具や補助具など必要なものはそろっており、練習環境としては十分に整っています。経験者から大学始めの初心者まで幅広い選手が在籍しております。

何か新しいことに挑戦したい人、宙返りやバク転などで人に自慢したい人、体を鍛えたい人、みんなそれぞれの理由や目標をもって入部してくれます。入部期間が過ぎた後から入部したいと思ったら、その時連絡をください！入部しても後悔しない部活であると、胸を張って言える部活を用意して皆さんをお待ちしております。ご一読ありがとうございました。またお会いしましょう！

創立	1953年
部員数	9名
構成	男4名 女5名
Twitter	@KU_gym
団体方針・ モットー	体操を通じて楽しく仲良く 各々の目標に向けて努力する
活動日時	月 19:00～21:00 火・木・金 17:30～21:00
主な 活動場所	横浜キャンパス 13号館体育館
入会費	0円
年会費	10,000円 (前期5,000円 後期5,000円)
Point	①未経験者から経験者まで歓迎 ②初心者からでもすぐにバク転ができる！ ③和気あいあいとした練習環境！

■ 卓球部



新入生の皆様ご入学おめでとうございます

私たち神奈川大学体育会卓球部は関東学生リーグ3部に所属しております。2部昇格そしてインカレ出場を目標に日々練習に励んでいます。部員は男子20名です。インターハイ・全日本に出場した選手から地区大会で敗退した選手と様々な部員が所属しています。実力を問わずやる気がある選手を募集しています。卓球部に興味がありましたら10号館第3道場、22号館卓球部室またはjindaittc@yahoo.co.jpまでご連絡ください。

創立	1957年
部員数	20名
構成	男20名 女0名
H P	http://jindaittc.web.fc2.com/
団体方針・ モットー	リーグ戦男子2部昇格 インカレ出場
活動日時	火・水・木・金 17:20～20:20 土・日 9:00～16:00
主な 活動場所	10号館第3道場
入会費	0円
年会費	26,000円
合宿	年1回（夏に1回）
Point	①初心者歓迎 ②女子部員歓迎 ③やる気がある方大歓迎

■チアリーディング部



こんにちは！チアリーディング部 Wings です。

Wings は、体育会運動部の応援や学内外イベント出演をメインに活動しています。2020年度はコロナ禍を受けて直接応援や対面する活動が出来ない日々が続きました。それでも、運動部への応援動画の贈呈や、初めて大会出場（映像提出）に挑戦するなど、今しか出来ない体験を積み重ねてきました。

2021年度も皆さんに笑顔と元気をお届けできるよう、私達らしさを探求しながら活動をしていきます。

未経験者の方でも経験者の方でも大歓迎です！

チアリーディングの世界に一步踏み出してみませんか？

少しでも興味のある方は、お気軽に体験レッスンにご参加下さい！

創立	2017年
部員数	14名
構成	男0名 女14名
H P	https://cheerleading.ku-sports.jp/
Twitter	@kanagawa_cheer
団体方針・ モットー	チアリーディング部の自覚を持ち、応援活動を通して人として成長する。
活動日時	火・木 17:20～20:30 土 9:00～12:00
主な 活動場所	横浜キャンパス体育館
入会費	10,000円
年会費	0円(部費として毎月1,000円)
Point	①未経験者から経験者まで大歓迎 ②様々な部活動の応援から大会まで幅広く活動 ③部員全員仲が良い

■テコンドー部



新入生の皆さんご入学おめでとうございます！神奈川大学テコンドー部です。私たちは黒帯取得や全日本大会に向けて日々練習しています。活動内容としては型、ミット蹴り、組手など試合に向けた練習を行っています。安全には十分に配慮しているので、無茶な練習は絶対に行いません。今までの部員のほとんどが初心者でしたが、多くの大会で結果を残しています。現在は新型コロナウイルスの影響があり、これからも満足に活動することはなかなか難しいと思いますが、その中でも最善を尽くして活動していけたらと思っています。また、人数は少なくなりましたが、OBやOGの先輩方、コーチの方々にも練習に参加していただく予定です！少しでも興味があれば、運動の得意不得意や男女関係無くぜひ一度足を運んでみてください。Twitterへの連絡もお気軽にどうぞ！部員一同心よりお待ちしております。

創立	1984年
部員数	2名
構成	男1名 女1名
Twitter	@teakwondojin dai
団体方針・ モットー	何かに打ち込める楽しさ、仲間とともに努力し、成長すること
活動日時	月・金 17:30～18:30(19:00)
主な 活動場所	第一道場(10号館食堂下)
入会費	0円
年会費	24,000円(毎月2,000円)
合宿	年2回 (春、夏 各1回)
Point	①初心者、格闘技経験者大歓迎！ ②礼儀、礼節など将来役に立つスキルが身に付く ③勉強や部活との両立もしやすい

■ トライアスロン部



こんにちは！トライアスロン部のページへ、ようこそ！

初心者率99%！大学からトライアスロンを始めた人ばかりです。

全国大会へ、そして世界へトライする先輩方までいます！

練習次第では誰でも夢のような舞台上に立てるチャンスがあります！

- ・ 走ることが好きな人、泳ぐことが好きな人、自転車で疾走したい人
- ・ チームを底から支えたい人・スポーツ科学、コーチ論を生かしたい人・自転車好きでメカニックに興味がある人
- ・ 真剣なまなざしをカメラのファインダー越しに応援したい人
選手、マネージャー、カメラマンどれか1つでも当てはまったらトライアスロン部のtwitterまたはInstagramにご連絡ください！

ぜひ、仲間とともに達成感を味わいましょう！！

創立	2005年
部員数	16名
構成	男13名 女3名
H P	https://ameblo.jp/kutriathlon2020
Twitter	@ku_triathlon
団体方針・ モットー	強くて大きな輪のある部活
活動日時	月・火・木 17:00～21:00 土・日 8:00～14:00
主な 活動場所	① 17号館プール ② 岸根公園 ③ 22-203 (部室)
入会費	0円
年会費	3,000円
合宿	年2回 (GW: 千葉、 夏: 湘南キャンパス)
Point	① 和気あいあい ② 新しいことに挑戦したい方 ③ 初心者大歓迎

■ 軟式庭球部



新入生の皆さん、ご入学おめでとうございます。

私たち軟式庭球部は関東学生リーグにおいて、男子6部、女子5部に所属しております。2020年はコロナウィルスの影響でなかなか思うような活動ができない一年となってしまいました。今年こそリーグでの昇格に向け練習に励み新入生の皆様と楽しく、強くを目指していきたいと思っております。

部員全員が仲良く楽しくソフトテニスができるので是非、中学でやっていた人、中学高校どちらもやっていた人、全くやったことがないけどソフトテニスに興味がある方も入部をお待ちしています。

創立	1964年
部員数	14名
構成	男11名 女3名
Twitter	@ku_softtennis
団体方針・ モットー	仲間と切磋琢磨しお互いの技術向上に努め、昇格を目指す。
活動日時	火・木 17:00～ 土・日 9:00～ ※土日は基本1日練
主な 活動場所	横浜キャンパス テニスコート
入会費	0円
年会費	5,000円 (大会の参加費などは必要時に徴収)
合宿	年3回 (リーグ前 (春・秋) @学内 夏合宿@白子)
Point	① 経験者・未経験者歓迎 ② 常に話し合いをしてお互いに高めあえる ③ 部活を通し様々な人と出会える

■軟式野球部



新入生の皆さんご入学おめでとうございます！

神奈川大学体育会軟式野球部は東都学生軟式野球連盟 2 部リーグに所属しており、1 部昇格を目標に日々活動しています。軟式野球部には監督がないので自分たちだけで練習メニュー、スケジュールを決め、どのようにすれば強いチームが作れるのか考えて活動しています。

選手の中には甲子園出場経験のある者から高校では野球をやっていなかった者まで幅広く在籍しています。マネージャーも大歓迎です！！

質問がある方、興味を持った方はお気軽に DM ください。

ぜひ軟式野球部で野球をやりましょう！入部お待ちしております！

創立	1965 年
部員数	24 名
構成	男 23 名 女 1 名
Twitter	@kanagawabbc
団体方針・ モットー	1 部昇格 のびのびと野球を楽しむ
活動日時	月～土 8:00～10:00 全体練習 週 4 回 (活動曜日は毎週変動)
主な 活動場所	①横浜キャンパス 23 号館前グラウンド ②岸根公園野球場 ③部室
入会費	0 円
年会費	24,000 円 (毎月 2,000 円合宿、連 盟登録費は別途徴収)
合宿	年 2 回 (春：栃木 夏：伊豆)
Point	①活動は基本朝のみ 勉 強、バイトと両立可能 ②監督なし 自主性を重視 ③野球が好きなら誰でも大 歓迎

■バドミントン部



やるときはやる、楽しむときは楽しむというメリハリを持って活動しています！何をすべきか考えることができる環境が整ってます。

創立	1953 年
部員数	21 名
構成	男 17 名 女 4 名
団体方針・ モットー	何事にも全力で取り組み、 仲間とともに成長して行く。
活動日時	火、水、金、土の週 4 で 活動しています。
主な 活動場所	体育館 横浜キャンパス
入会費	0 円
年会費	60,000 円(毎月 6,000 円)
合宿	年 2 回 (夏、春共に体育館)
Point	①メリハリのある練習 ②部員同士の仲が良い ③自分で考える力がつく

■バレーボール部



現在男子バレーボール部は関東リーグ4部、神奈川県大学リーグ1部に所属しています。

学生主体で活動しています。

3部に昇格し優勝、さらには2部に昇格することを目標に取り組んでいます。選手、マネージャーともに募集しています。気軽に体育館に見に来てください!

創立	1937年
部員数	10名
構成	男7名 女3名
H P	http://jindai-volley.com/
Twitter	@kanagawaunivVBC
団体方針・ モットー	自ら考え、行動を
活動日時	週4日(火・水・金・土) *試合のある日は日曜日 も活動
主な 活動場所	横浜キャンパス体育館
入会費	0円
年会費	10,000円 (前期、後期で5,000円ずつ)
Point	①やる気がある人大歓迎! ②学年問わず仲がいいです! ③1人暮らしの人も多く 在籍しています

■女子バレーボール部



神奈川大学女子バレーボール部は現在、関東大学リーグ2部に所属しています。関東大学バレーボールリーグ戦において、1部・2部入れ替え戦出場を目指し頑張っています。

興味のある方は是非体育館に来てください!
お待ちしております!

部員数	16名
構成	男0名 女16名
H P	http://jindai-volley.com/
Twitter	@ku_got13ter
団体方針・ モットー	ONE TEAM 感謝の気持ちを忘れずに、 誰からも応援されるチーム
活動日時	火、水、木、金、土 ※試合の場合は日曜もあり
主な 活動場所	横浜キャンパス体育館
入会費	0円
年会費	4,500円
合宿	年2回(静岡)
Point	①興味のある方大歓迎 ②マネージャー募集 ③関東学連委員募集

■ハンドボール部



神奈川大学ハンドボール部は現在5部リーグにて奮闘中です。部員同士の仲も良く、楽しく活動しています。

練習は週3回と少なめですが、人数が少ないなりに、出来るメニューを毎回考えて、日々練習を行なっています。指導者はいませんが、自分自身の意識次第でいくらでも上達できます。

部員の個性も強く、先輩後輩の関係も良い関係を築くことができるので、人間関係で困るということはありません。

一緒にハンドボール部を強くして、伝統的な部活にしていきましょう！

見学・入部を体育館で待っています！選手・マネージャーともに大歓迎です！！

創立	1976年
部員数	23名
構成	男21名 女2名
Twitter	@jindaihand
団体方針・モットー	自主自律
活動日時	月 19:00～20:30 水 20:00～21:30 土 13:00～16:00
主な活動場所	横浜キャンパス 体育館
入会費	0円
年会費	20,000円 (前期・後期で10,000円ずつ、マネは不要)
合宿	年2回 (春と夏に1回ずつ:山梨)
Point	①未経験者から経験者まで歓迎 ②部員同士仲が良い ③自主性を尊重

■ボクシング部



私たちボクシング部は、現在関東大学ボクシングリーグ戦に向けて日々練習に励んでいます。

私たちはボクシングというスポーツが個人競技であるからこそ、日々の活動では先輩後輩関係なくチームメイトとの信頼関係を築けるように心がけています。ボクシング部では2つのコースを用意しています。Exercise Courseでは、未経験者の方や軽く運動したいという方が安心して参加できるようなメニューを組んでいます。Training Courseでは、経験者の方や大会に出場してみたい方が満足できるようなメニューを組んでいます。見学や体験入部なども行なっているので興味のある方は是非参加してみてください！

連絡先: TwitterのDMまたはInstagram(@jindai_boxing)のDMまでご連絡ください！

創立	1946年
部員数	5名
構成	男4名 女1名
H P	http://jindaiboxing.wix.com/boxing
Twitter	@jindai_boxing
団体方針・モットー	各々が心身ともに強くなり、常に信念を持って行動できる人物になること
活動日時	月・水・金 17:30～19:30 土 13:00～15:00
主な活動場所	体育館地下練習場
入会費	0円
年会費	24,000円 (毎月2,000円 (マネージャーは不要))
Point	①未経験者から経験者まで歓迎 ②マネージャー募集 ③先輩後輩にこだわらない！

■ボディビル部



経験者から未経験者まで大歓迎！

ボディビル、フィジーク、
パワーリフティングをする仲間を募集中！
部員同士で共に切磋琢磨しましょう！

部の目標：全日本学生大会

創立	1996年
部員数	28名
構成	男26名 女2名
団体方針・ モットー	目標は全日本学生大会団体優勝！全員が目標をもって取り組んでいます！
活動日時	月～日（自主練） 月曜日に部室にてミーティング有 月に一度合トレ
主な 活動場所	13号館132号室 （トレーニングルーム）
入会費	0円
年会費	10,000円
Point	①フィジークやパワーリフティングも大歓迎！ ②多くの部員が初心者で女性部員も在籍！ ③学業、アルバイトとの両立は問題なく可能！

■ヨット部



ヨットとは、風を原動力として海上で帆走する船のことです。私達が普段乗っているのは「470級」という2人乗りのヨットです。普段は江の島や葉山から出艇し、相模湾で活動しています！また年に1回、愛知県・蒲郡に行き、強化遠征を行っています。

昨シーズンは、テザー級全日本優勝3連覇中の実績を持つヘッドコーチの指導の下、関東インカレ団体決勝10位（全日本出場ライン9位）・全日本インカレレーザーラジアル級準優勝・全日本470級選手権大会2ペア出場を果たすことができました。今シーズンは「全日本インカレ出場」を目指して活動を行っています。現在は女子4人男子2人の少人数で活動しておりますが、少ない人数でも仲が良く活気のあるチームです！また選手のサポートをしてくれるマネージャーも募集中です！海が大好きな方、興味のある方、大学で新しいことに挑戦したい方、ぜひヨット部へ！

創立	1961年
部員数	6名
構成	男2名 女4名
H P	https://jindai-boat.jimdofree.com/
Twitter	@KUsailingteam
団体方針・ モットー	【全日本出場】
活動日時	土・日 8:00～18:00 春・冬期休暇期間 月・火のみオフ
主な 活動場所	①江ノ島 ②葉山
入会費	0円
年会費	120,000円 （毎月10,000円徴収）
合宿	年3回（江の島）
Point	①未経験者大歓迎・マネージャー大募集 ②大学から新しいことに挑戦したい方歓迎 ③海という自然を相手とするスポーツ

■ライフセービング部



こんにちは、ライフセービング部です！

私たちは夏の海水浴場で『ライフセーバー』として監視活動をして水辺の事故を未然に防ぎ、もし事故が起こった際には救助に向かう。そんな活動をしています。

監視活動のみではなく、ライフセービングの競技大会にも積極的に参加しています。

協議の内容は、海でのビーチフラッグスや2キロビーチランにボードレース、プールでは重りを持って泳いだり、救助ロープを投げて助けるタイムを競ったり、他にもたくさんの種目があるので誰でも活躍できる場があります！

海が好きな人、運動が好きな人、ライフセーバーに憧れのある人、人の役に立ちたい人、誰でも大歓迎です！

少しでも気になった人は Instagram・Facebook で活動内容を発信しているので覗いてみてください！

創立	2015年
部員数	26名
構成	男16名 女10名
H P	https://www.instagram.com/kulsc_azureocean
団体方針・ モットー	仲間と『共に』成長し、互いに『協力』しあう
活動日時	月・木(2021年1月現在) 17:10～19:00
主な 活動場所	①横浜キャンパス17号館プール ②横浜キャンパス22号館スポーツセンター ③岸根公園
入会費	0円
年会費	6,000円 (半期3,000円ずつ)
合宿	年1回(9月:御宿)
Point	①やればやるほど強くなる！ ②多くの人と関われる！ ③積極的に行動できる人になれる！

■ラグビー部



こんにちは、ラグビー部です。

私たちは3部昇格を目標に部長、監督、コーチスタッフ指導の下チーム一丸となって日々の練習に取り組んでいます。

ラグビーに興味のある方、是非見学に来てください。

未経験者の方も、お待ちしております。またマネージャーも募集しています。

Instagram もやっているのでチェックしてみてください！

創立	1931年
部員数	19名
構成	男17名 女2名
H P	http://www.kurfc.jp
Twitter	@kurfc_2020
団体方針・ モットー	関東大学ラグビーリーグ 3部昇格
活動日時	火・木 17:30～19:30 土・日 13:00～16:00
主な 活動場所	①神奈川大学附属中・高等学校グラウンド ②横浜キャンパスグラウンド
入会費	0円
年会費	42,000円(毎月3,500円、 マネージャーは不要)
合宿	年1回(夏:長野県菅平)
Point	未経験者から経験者まで 歓迎

■男子ラクロス部



こんにちは、男子ラクロス部です！

ラクロスというスポーツは大学に入ってから始める人がほとんどです。運動部歴がなくても、以前違うスポーツをやっていたても問題ありません。現在の部員たちも大学から始めた人がほとんどです。新しいことにチャレンジしたい人、大学でも部活を頑張りたい人は、ぜひ男子ラクロス部に来てください！

創立	1991年
部員数	36名
構成	男23名 女13名
H P	https://www.seagulls-lax.com/
Twitter	@Seagulls_lax
団体方針・ モットー	二部昇格
活動日時	月～金 7:15～10:00 土日・祝日 7:15～12:00
主な 活動場所	横浜キャンパスグラウンド
入会費	0円
年会費	12,000円
合宿	年2回
Point	①初心者大歓迎 ②新しいことにチャレンジしたい人 ③チームを支えるスタッフも募集します

■女子ラクロス部



新入生の皆さん、ご入学おめでとうございます！

私たちは今年度の目標として「**2部昇格**」を掲げ、チーム一丸となって練習に励んでいます。

4年生3人、3年生7人、2年生7人の合計17人と少ない人数ですが、1人1人の力はどのチームにも負けません！

また、ラクロスは大学から始める人がほとんどのため、自分の努力次第でいくらでも成長することができるスポーツです。

少しでも興味がある方、マネージャーやトレーナー志望の方、初心者の方、誰でも大歓迎です！！

女子ラクロス部で学生生活最後の熱い青春を本気で過ごしてみませんか？

皆さんの入部をお待ちしております。

Instagram アカウント：ku_lax

創立	1988年
部員数	17名
構成	男0名 女17名
Twitter	@ku_lax
団体方針・ モットー	成績目標：2部昇格
活動日時	火・水・木 7:00～8:30 土・日 7:00～11:00
主な 活動場所	横浜キャンパスグラウンド
入会費	0円
年会費	24,000円 (毎月2,000円)
合宿	年2回 (8月：山中湖 3月：鹿島)
Point	①勝ちにこだわる ②未経験者から経験者まで歓迎 ③社会で活躍する女性になれる

■陸上競技部



新入生の皆さん、ご入学おめでとうございます。

陸上競技部は、**短距離ブロック**、**長距離ブロック**（**長距離チーム**、**駅伝チーム**）で活動しています。経験者はもちろん、未経験者や陸上競技が好きな人、興味のある人など募集しています。また、マネージャーや学生トレーナーをやりたい人も大歓迎です。私たちと一緒に切磋琢磨しながら、有意義な学生生活を送りませんか。

※概要欄に記載のHP以下の情報は短距離ブロックの情報です。

※長距離ブロックの選手・マネージャーの詳細については、下記メールアドレスまでお問い合わせください。男女問わず、気軽にお問い合わせください。（駅伝チームは選手の募集は行っていません。）

Gmail:ku.long.distance@gmail.com

創立	1932年
部員数	94名
構成	男80名 女14名
HP	http://ku-sprinter.r-cms.biz/
Twitter	@ku_sprint
団体方針・モットー	関東インカレで戦う
活動日時	月火水金土
主な活動場所	①横浜キャンパス ②大和陸上競技場 ③平塚キャンパス
入会費	20,000円
年会費	150,000円（合宿費込）
合宿	年2回（春：奄美大島・平塚、夏：長野・平塚）
Point	①未経験者から経験者まで歓迎 ②陸上競技に興味がある人も募集 ③マネージャーや学生トレーナーも募集

■体育会本部



神奈川大学体育会を盛り上げるために、行事があるごとに役員全員が集まって活動しています。ミーティングや事前準備、予行練習を行いながら、各行事の企画と運営を行います。役員は各自の体育会各部活動団体に所属しながら、競者として活動しています。一緒に神奈川大学体育会を盛り上げたいと思って頂ける方は、役員一同お待ちしております。

創立	1929年
部員数	80名
構成	男50名 女30名
団体方針・モットー	ONE FOR ALL ALL FOR ONE
活動日時	不定期
主な活動場所	横浜キャンパス 22-234 体育会本部
入会費	0円 （体育会各部活動団体所属者で構成）
年会費	2,000円 （体育会各部活動団体所属者で構成）
Point	体育会各部活動団体所属者で構成

CLUB GUIDE 2021

横浜キャンパス

(1) 公認 ② 文化系

■アドベンチャークラブ



新入生のみなさん、ご入学おめでとうございます

アドベンチャークラブでは、探検っぽいことならなんでも自由にできます。主に登山、ラフティング、自転車、徒歩などいろいろな活動をしています特に力を入れているのがラフティングと登山ですラフティングは大学生から始める人が多いので、新しくスポーツを始めたい人にもオススメです

アドベンチャークラブに入って他では経験のできない素晴らしい・刺激のある学生生活を過ごしませんか!?

～素晴らしい自然の美しさ、偉大さ、尊さを感じませんか～

創立	1966年
部員数	16名
構成	男12名 女4名
H P	https://www.instagram.com/zindaiadven2020/
Twitter	@zindaiadven2018
団体方針・モットー	～活動場所は地球～ 自分たちで企画、検討、実行 競技ラフト大会上位入賞
活動日時	活動：週末、長期休み 昼会：火・木 12:40 合同会議：年4回
主な活動場所	① 山、川、海、陸地、etc ② 3号館教室(昼会)(予定)
入会費	0円
年会費	7,850円(保険代を含む)
合宿	年1回(夏、徳島・吉野川(自由参加))

■カレッチ・サウンズ・オーケストラ



こんにちは!!!!ビッグバンドってご存じですか!?!?
ドラムを叩き散らすネズミーが浮かんだそのあなた!頭を魚に乗取られた人がでっかい金属の塊を吹いているところを思い出したあなた!!故・間違った言葉でくしゃみが止まらなくなるおじいちゃんのテーマ曲を口ずさんだあなた!!三世の怪盗とか小さくなった名探偵とかを思い浮かべたあなた!!!!

全員正解です!!!! 思い浮かばなかったあなた!
お手元のスマートフォンで動画を探してみよう!

カッコいいな……って思いませんか?
大学の部活でやってみたいな……って、思いませんか?
カッコいい曲をカッコよく奏でる高揚感、共に味わいましょう。
今ならなんと!入部希望者大大大歓迎です!!

創立	1963年
部員数	12名
構成	男4名 女8名
Twitter	@CSO_tw
団体方針・モットー	楽しく!仲良く! jazzyに!
活動日時	火曜・木曜 4限終わりから 土曜 13時から ほか本番のある日
主な活動場所	横浜キャンパス 22号館 地下リハーサル室 6
入会費	0円
年会費	30,000円 (目安です。部員数や活動により変わります。)
合宿	年1回 (夏:山梨 合宿の他に遠征をやることも。)
Point	① 未経験者から経験者まで歓迎! ② 同業の他大生との交流も多いです。

■管弦楽団

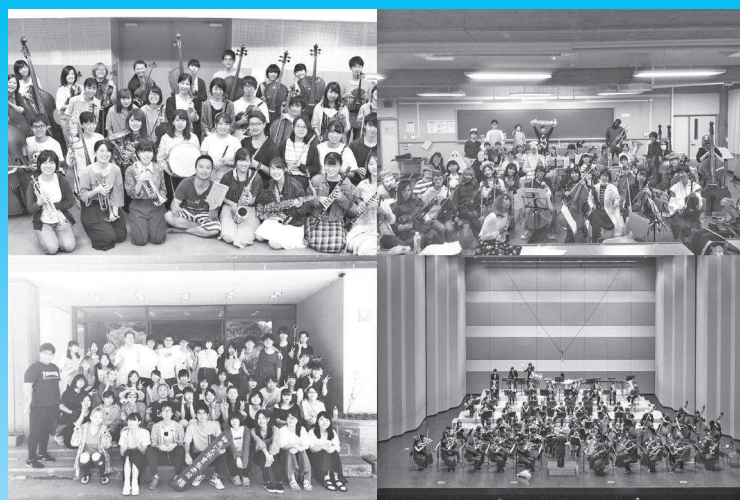

新入生の皆さん、ご入学おめでとうございます！
 私たち、**神大オーケストラ**は年2回の定期演奏会を中心に、他大学との交歓会、地域・学校行事の依頼演奏会も行っています。箱根駅伝や野球応援にも参加しています。

大学でも楽器を続けたい方、ブランクがある方、未経験者の方、他のキャンパスの方、誰でも**大大大歓迎**です！！

Twitter (@KUOWelcome)・ホームページ・Instagram(ku_orch) にも、管弦楽団の詳しい情報を載せていきますので、ぜひチェックしてみてください！
 皆さんの入部を、心からお待ちしております！

創立	1957年
部員数	43名
構成	男10名 女33名
H P	https://orch.ku-sports.jp
Twitter	@ku_orch
団体方針・モットー	音楽を通じて人との繋がりを広げていく。
活動日時	毎週月・水・金
主な活動場所	① 11号館講堂 ② 22号館地下リハーサル室 ③ 22-414 (部室)
入会費	9,000円
年会費	26,000円 (1年生は入会費込みで22,000円)
合宿	年2回 (山梨・福島)
Point	① 経験者・未経験者大歓迎！ ② 他学部・他大学の友達ができる ③ 勉強と部活の両立もバッチリ！

■GLOBAL☆YEN☆LEAP



こんにちは、GLOBAL ☆ YEN ☆ LEAPです！
 私達は、大学周辺の小学校で子どもたちと遊んだり、体の不自由な方のサポートをしながら一緒に観光をしたり、地域の方と夜ご飯を作り一緒に食べたり、横浜市体育委員会が主催のイベント(箱根駅伝、シティーウォークなど)のボランティアに参加したりなど、大学周辺を中心に様々な活動を行っています！
 参加したいボランティアに参加する方式を取っているため、自分のペースで活動できます！初めてボランティア活動をする人がほとんどなので、少しでも興味がある人大歓迎です！地域の方との関わりもあるので、1人暮らしの人にもおすすめです！！
 皆さんと会える日を楽しみに待っています！

創立	2001年
部員数	29名
構成	男9名 女20名
団体方針・モットー	仲間を大事に！
活動日時	火・木 (昼会) 12:30 ~ 13:30 不定期ボランティア
主な活動場所	11号館講堂
入会費	0円
年会費	2,000円
合宿	年2回
Point	① 色々な人に出会える ② 自分のペースで活動できる ③ ボランティアを通して自分を磨ける

■ 劇団はこぶね

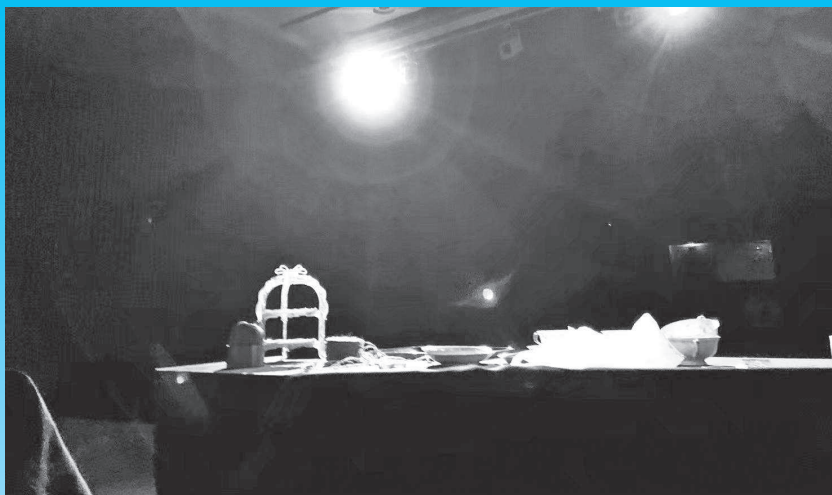

こんにちは、劇団はこぶねです！

私たちは、**部員ひとり一人が楽しく芝居をすること、そして皆でお客様にも楽しんでいただける公演を作りあげていくこと**を目指して活動しています。

普段の活動は大きく2つに分かれています。公演参加の有無を問わず、週に一度、全員で基礎トレ（発声、滑舌、筋トレ、エチュード）を行う通常練習。そして、公演に向けて集中的に稽古を行う公演練習。この2つが主な活動です。

少しずつ始めたい方も、がっつり演劇をしたい方も、参加しやすい練習内容だと思います！

また劇団はこぶねでは、役者だけでなく、裏方のみの参加もできます！皆さんと演劇ができる日を楽しみに待っています！

創立	2001年
部員数	19名
構成	男11名 女8名
Twitter	@gekihakko
団体方針・モットー	ひとり一人楽しく芝居、みんなでの一つの公演
活動日時	通常練習：毎週木曜日 17:30～20:30 *公演練習は別途行う。
主な活動場所	①横浜キャンパス11号館講堂（通常練習） ②セレストホール（公演） ③横浜キャンパス3号館講堂（公演）
入会費	0円
年会費	2,000円（半年1,000円）
合宿	年2回（夏：毎年変わります。冬：新潟）
Point	①活動は週1日から（通常練習） ②初心者～経験者まで幅広く所属しています。 ③裏方のみの参加もできます。

■ 混声合唱団クール・アンジェ



みんなで歌おう 心をひとつにして
悲しい時も つらい時も
みんなで歌おう 大きな声を出して
はずかしがらず 歌おうよ
作詞・作曲 松井孝夫 「マイバラード」より

はじめまして！混声合唱団クール・アンジェです。
私たちは声を一つに、心を合わせて、自分たちの歌を伝えることを目標に日々練習に励んでいます。

ぜひ興味のある方は、TwitterのDMにて質問など受け付けています！
**歌うことが好きな人、歌がもっと上手になりたい人
私たちと一緒に歌いませんか？**

創立	1982年
部員数	2名
構成	男0名 女2名
H P	http://ange0804.blog.fc2.com
Twitter	@choeur_ange
団体方針・モットー	声を一つに、心を一つに
活動日時	基本 毎週土曜日 14:00～18:00
主な活動場所	①22号館 地下リハーサル室5 ②22-416(部室) ③ZOOMミーティング
入会費	0円
年会費	6,000円（前期、後期で3,000円ずつ）
合宿	年1回（本年度は夏予定）
Point	①合唱好きな方、未経験な方、歓迎です！ ②マイクに頼らない、発声の基礎を育てます ③一人ひとりの声を大切に曲づくりを行います

■サイクリング愛好会



私たちは「軽く速く楽に走れる」ロードバイクを使って活動しています。
 交通費ゼロで散歩も遠出もできて体も動かせる素敵な乗り物です。
 休日はペースの合う仲間とグルメライド！平日は自主練や近場で夜のサイクリング！？部車もあるので、自転車も持っていない方も是非！
 自転車は自力でどこまでもいけて、えも言われぬ達成感を味わえます！
 体育館下の部室（13-B137）に毎日お昼休みに集まっているので、**男女・学年・時期・経験に関わらずいつでも見学にお越しください！**
Twitter や **Facebook** もお気軽にどうぞ！！

創立	1966年
部員数	31名
構成	男30名 女1名
Twitter	@KU_C_C
団体方針・モットー	ゆる〜いサイクリングもレースに向けた練習も一緒に楽しもう！
活動日時	平日お昼休み（部室） ZOOMでの部会（週1、2回不定期開催）
主な活動場所	①部室（13-B137） ②学内ジム ③道路
入会費	0円
年会費	2,000円 （学期ごと、1,000円ずつ）
合宿	年2回 （合宿地は部会で決定）
Point	①部室で一緒にお昼ご飯！ ②サイクリングや練習する友達ができる！ ③自転車をもっていなくても大丈夫！

■茶道研究部

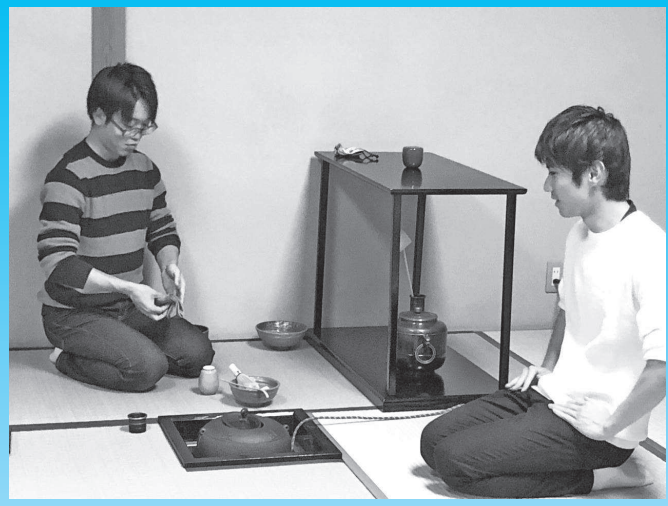

都会の喧騒から離れて、お茶を飲みながらホッと一息、、、
 なんて時間も悪くない！
 そんなリラックス出来る空間を私達茶道研究部は提供します！
 活動は毎週火・金曜日で、主に年2回あるお茶会に向けて練習しています。普段はゆったり、お茶会前は少し真剣に、といった緩急のある部活です。茶道未経験の方でも大歓迎！大学から始めた人も部内にいっぱいいます！
 お茶とお菓子で一服しながら、趣味、愚痴、政治、様々な談義に花を咲かせましょう！
 私達とともに風流な大学生活を！
 どうぞお気軽に、22号館3階和室までお越しください。
 お菓子をいっぱい用意してお待ちしています！

創立	1941年
部員数	11名
構成	男5名 女6名
団体方針・モットー	和敬清寂
活動日時	毎週火・金曜日 12:00～18:00 （講義優先）
主な活動場所	22号館3階和室
入会費	0円
年会費	15,000円
合宿	年1回
Point	①未経験者大歓迎 ②他大学との交流あり ③メリハリのある練習

■写真研究部

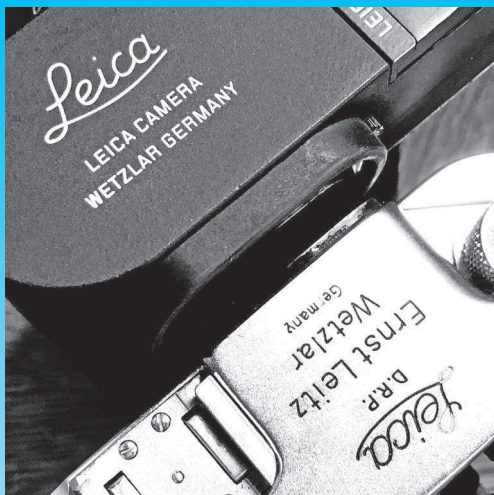

正確な創立年は不明ですが、そのルーツは戦前まで遡ると伝わっており、その分長い歴史がある部活動です。年に3度写真展があり、その間には不定期にイベントや撮影会が行われます。風景・人物など被写体は特定のジャンルに固執せず、部員個人の好みにゆだねています。

入部に際してプロ用の機材の購入が必要ですかと尋ねられることがありますが、**必ずしもその必要はありません**。スマートフォンや写ルンですでの参加も大歓迎ですので、ご安心ください。もちろん、新しいカメラが欲しいという場合は、数々のメーカーの製品に触れてきた部員たちが、親切丁寧にアドバイスさせていただきます。

創立	1949年
部員数	36名
構成	男27名 女9名
Twitter	@ku_photoclub
団体方針・ モットー	初心忘るべからず。
活動日時	部会・・・水曜日(毎月、 第2週) 12:45～13:10頃
主な 活動場所	①部室(22-31) ②暗室(22-32)
入会費	0円
年会費	10,000円
合宿	年1回 (年ごとに変更(山梨・新潟・静岡など))
Point	①暗室併設、フィルム現像未経験者も歓迎 ②年3回の写真展でレベルアップ ③履修だけでなくカメラの購入相談にも対応

■ジャズ研究所



今まで音楽系の部活に入っていたけど、大学ではどうしよう...
同じ系統の部活にするのもなあ...
と思っているそこのあなた!! そう、"君"です!!
譜面を追うだけではなく、アドリブで自分を表現してみませんか?
ジャズって難しいんじゃないの? 上手い人がやってそう...、なんだか堅苦しそう...
...いいえ、そんなことはありません!
部員のほとんどはジャズを大学から始めた初心者ですし、大学から楽器を始めた部員もたくさんいます。
すべてはあなたのやる気次第です!
ぜひ一度、話やジャズを聴くだけでも部室に足を運んでみてください!

創立	2000年
部員数	11名
構成	男9名 女2名
Twitter	@KU_JAZZLABO
団体方針・ モットー	やる時はやり、ゆるいときはゆるくJAZZを楽しむ。
活動日時	火・金 18:00～21:00
主な 活動場所	①22号館リハーサル室1 ②22号館402号室 部室
入会費	0円
年会費	12,000円(半年6,000円)
合宿	年1回(夏:群馬県吾妻郡嬭恋村日進館)
Point	①楽器初心者大歓迎! ②ジャズ初心者大歓迎! ③他大との交流も盛んです!

■手話サークル303

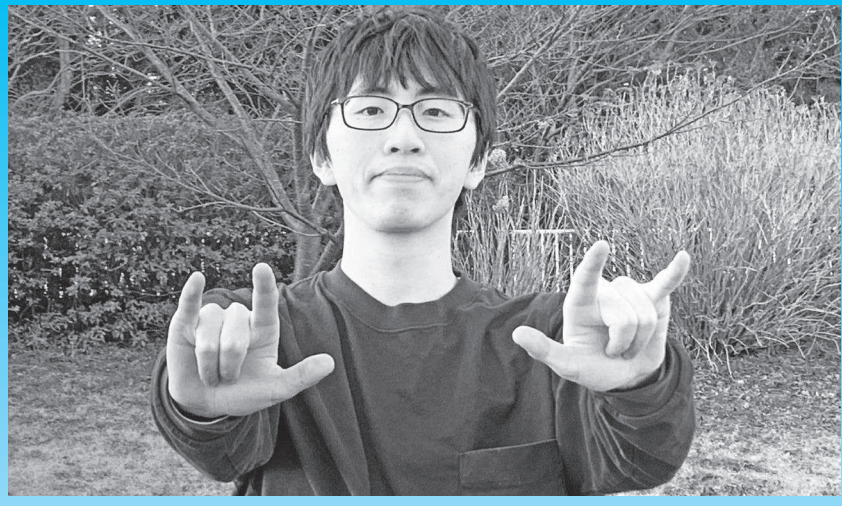

創立	2009年
部員数	10名
構成	男6名 女4名
Twitter	@KU_syuwa_303
団体方針・ モットー	コミュニケーションの輪 を広げよう
活動日時	毎週水曜日 17:45～19:00
主な 活動場所	① 3号館講堂(水曜日) ② 19-319(部室)
入会費	0円
年会費	2,000円
Point	① 楽しく学ぼう ② 週イチの息抜き ③ 手話検定を目指して

私たちは週に一度、講師の方を招いてみんなで手話を学んでいます！昨年度はコロナ禍のためオンラインで活動しました！例年だと手話関連のイベントのお手伝いや、手話検定の勉強にも取り組んでいます。

大学生になって手話をはじめた人がほとんどなので、新しく何かをはじめたいという人にお勧めです。週一度の活動なので勉強やアルバイトもしっかり出来ますし、他のサークルと掛け持ちしている方もいますよ！

写真の手話の意味は「I love you」という手話です。手話も言語と同じで国や地域ごとに違うのですが、この手話は世界中で広く使われています。なんだか温かい話ですよ！

手話に興味がある方は Twitter の DM に気軽に連絡して下さい！

■将棋部



創立	1959年
部員数	21名
構成	男21名 女0名
Twitter	@jindai_shogi
団体方針・ モットー	初心者から有段者まで、共 に将棋を学び・楽しもう
活動日時	毎月第2土曜日に部会 講義日は希望者による自 由対局
主な 活動場所	① 部室(体育館横13- B140) ② 横浜キャンパスの講堂 ③ zoom などのオンライ ン活動
入会費	0円
年会費	2,000円
合宿	年1回 (※年会費は変更になる場 合があります。)
Point	① 高段者から初心者まで 幅広い部員が在籍！ ② 未経験者歓迎！ ③ コロナ禍でも安心のオ ンライン活動！

こんにちは、神奈川大学将棋部です。

僕達は横浜キャンパスで活動しています。有段者から初心者まで幅広い部員が在籍しているので、初心者の方も経験者の方も大歓迎です。横浜キャンパス以外の方も興味がある方は1度ご連絡下さい。詳しくは将棋部のTwitterや神奈川大学のYouTubeチャンネルの将棋部勧誘動画をご覧いただければと思います。

■書道部

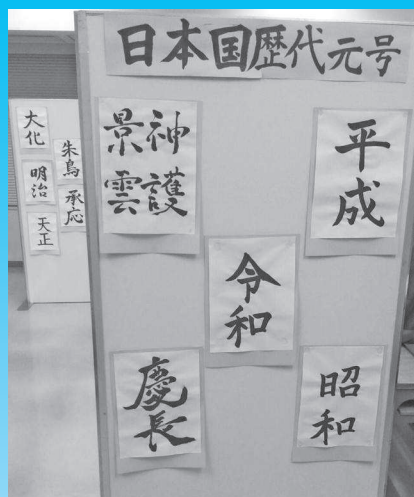

私たち書道部は、年3回の書展に向け主に月・水曜日に活動しています。月2回ほどお招きしている講師の方が丁寧に指導して下さるので、初心者でも楽しむことができます！

強制参加はなく、活動日であればほぼ1日中和室が使えるため、たくさん練習したい人はもちろん、他サークルとの掛け持ちやアルバイトで忙しい人でも大丈夫！

デジタル化が進む現代だからこそ、手書きの文字というのは魅力的に目に移ります。あなたも一生モノの字を身に着けませんか？

(現在、感染症対策のため集っての活動を自粛しています。入部についての相談はtwitterのDMからお願いします。)

創立	1967年
部員数	10名
構成	男6名 女4名
Twitter	@KUshodobu
団体方針・モットー	のんびり楽しく！
活動日時	毎週月・水曜 隔週木・土曜 7:00～23:00まで自由に活動
主な活動場所	①部室 22号館302 ②和室 部室真向かい
入会費	0円
年会費	8,000円 (前・後期4,000円)
合宿	年1回(未定)
Point	①初心者歓迎 ②自分のペースでじっくりと ③素敵な字を書けるようになる

■神大フェスタ実行委員会



新入生の皆さん、ご入学おめでとうございます。
私たちは神奈川大学横浜キャンパスの大学祭「神大フェスタ」の企画、運営を行っています。

**大学生活で何か一つ大きなことを成し遂げたい。
他のサークルや部活では経験できないことをしてみたい。
そんなあなた、
私たちと一緒に大学祭を創りませんか？**

特別な知識や経験は必要ありません！
公式WebサイトやTwitterでも実行委員会に関する情報を発信しています。
素敵なあなたのことをスタッフ一同お待ちしております！

創立	1999年
部員数	151名
構成	男69名 女82名
H P	https://jindai festa.com/22/
Twitter	@jindai_festa
団体方針・モットー	「地域密着」「学生主体」
活動日時	週2～3回
主な活動場所	19号館
入会費	0円
年会費	4,000円
合宿	年2回
Point	①大学祭を一から創ることができる ②イベントの運営ができる ③幅広い交友関係が持てる

■吹奏楽部



新入生の皆様、ご入学おめでとうございます。私たちは普段それぞれが専門する学業の傍ら音楽活動に励んでいます。

全日本吹奏楽コンクールでは大学部門最多である通算 30 回の金賞を受賞しています。年 2 回のレギュラーコンサートの他に、入学式での演奏や様々な音楽イベントへの参加出演、地方公演など幅広い演奏活動を行っています。

初心者で不安な人や、あまり自信がないといった人でも、先輩やコーチの先生が分かりやすく指導してくれます。

HP と Twitter で新入生に向けた情報を発信しています！

創立	1938 年
部員数	88 名
構成	男 23 名 女 65 名
H P	https://kusbhp.wixsite.com/kusbhp
Twitter	@kusb_Yokohama
団体方針・ モットー	音楽的、人間的に研鑽を積んで充実した大学生活を送る。
活動日時	月～土（日）3 時間
主な 活動場所	① 2 号館地下演習室 ② 11 号館各教室
入会費	0 円
年会費	30,000 円
合 宿	年 1 回（山梨県）
Point	① 楽器、指導者、練習施設に恵まれている ② アマチュアからプロまで、様々な人と出会える ③ 国内外の大きな大会やイベントに参加できる

■鉄道研究部



新入生の皆様、ご入学おめでとうございます！

私たち鉄道研究部は撮り鉄、乗り鉄、模型鉄などの**その道のプロはもちろんのこと、鉄道に少しでも興味のあるライトな方も**一堂に集まり、ルールやマナーを守りながら楽しく鉄道趣味を満喫しています！

当部では毎年決められたテーマに沿って部誌の執筆をし、夏休みの合宿では日本各地の鉄道に乗ってその地方の鉄道を楽しめます。**そして秋に行われる神大フェスタでは、部誌の配布や模型をはじめとした様々な展示など、毎年多くのお客様にご来場いただいている大人気企画を開催しています！**

さて、ここまで読んでみて「**趣味の合う仲間を見つけたい！」「大学祭で輝きたい！」**と思った方は、ぜひ**当部の Twitter** 若しくは **22 号館の部室**へお越しください！お待ちしております！！

創立	1964 年
部員数	16 名
構成	男 16 名 女 0 名
H P	https://sites.google.com/view/ku-railway/
Twitter	@ku_tetudou
団体方針・ モットー	鉄道を通して楽しさと探求心を深め合い、学生生活を満喫する。
活動日時	毎週水曜日 12:30 ～ 13:15
主な 活動場所	① 22 号館 鉄道研究部室 ② 7 号館講堂（部会）
入会費	0 円
年会費	6,000 円（部費として、学期ごとに 3,000 円を徴収。）
合 宿	年 1 回 （開催場所は部員間で適宜話し合って決めます。）

■美術研究部

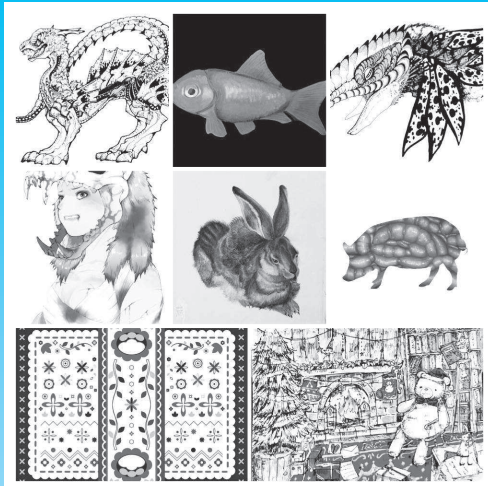

私たちは美術に関わる様々な作品作り・研究をしています。個人の「好き」を全力で肯定する部活なので、部員の興味が向くままに様々な作品作りを行います。主にイラストが多いですが、マンガ、立体作品等なんでもOKです！

主なイベントには、神大フェスタへの出展、都内ギャラリーでの展示会、夏合宿などがあります。また、学内外の依頼も随時受けており、様々な企業や市町村から依頼を受けて作品を作成します。

美術に興味がある方、同じような趣味の友人を作りたい方、初心者でも大歓迎！
兼部もOKです。日本のサブカルや創作が好き人が多いので、そういったものに興味のある方にはぜひ入っていただきたいです！待ってます！！

創立	1950年
部員数	18名
構成	男8名 女10名
Twitter	@jindaiarts
団体方針・モットー	自由に、楽しく。
活動日時	曜日・時間不定
主な活動場所	22-319 (部室)
入会費	0円
年会費	2,000円
合宿	年1回 (夏休み:場所は毎年変更)
Point	①未経験者から経験者まで大歓迎 ②学年を超えてみんな仲良しです！ ③兼部OK

■文藝部



文藝部では、主に小説や詩の執筆を行っています。部員たちは互いの作品を読み合い、日々その腕を磨いています。

また、ライトなものから純文学系のもので、部員たちの好みや作風もさまざまです。

執筆の経験、未経験は問いません。小説や詩を読むこと・書くことに興味のある方は大歓迎です！

現状の環境に合わせて、オンラインでの活動も実施中です。興味がある方、質問のある方は気軽にtwitterへDMを送ってください。
部員一同、皆様の入部を心からお待ちしております！

創立	1940年
部員数	18名
構成	男16名 女2名
Twitter	@Bungei_ku16
団体方針・モットー	As You Like It
活動日時	毎週金曜お昼休み、部会実施中！(オンラインでは月1回)
主な活動場所	22号館 22-313
入会費	0円
年会費	6,000円(前後期ごとに3,000円ずつ)
合宿	年1回 (夏に旅行を企画！)
Point	①執筆未経験者でも大歓迎！ ②もちろん、読むのが好きな方も！ ③部室の居心地の良さは最高です

■放送研究会KBAS



創立	1966年
部員数	13名
構成	男11名 女2名
Twitter	@kbas_jp
団体方針・ モットー	やってみたいを番組に
活動日時	月～金 17:00～19:30 (※課によって異なります)
主な 活動場所	① 22号館 324 (部室) ② 22号館 326 (スタジオ)
入会費	0円
年会費	9,500円 (毎月1,000円 +連盟費 長期休暇は無)
合宿	年1回(部員の希望によっ て変更あり)
Point	①演技・映像制作・番組制 作ができる ②他大学と交流できる ③あなたの考えている何で もが番組になりえます

新入生の皆さん ご入学おめでとうございます！！

私たち放送研究会KBASは、アナウンス・ラジオ・ボイスドラマ・映像制作・編集といった活動を5つの分野に分かれて行っています。部員のそれぞれが興味のある分野で活動しております。活動の中には

1. 他大学との交流
2. 他大学を呼んでの、年2回の番組発表会
なども含まれます。

番組制作に初心者も経験者もありません！あなたがやってみたいと思う番組内容を自由に思い描いてみてください。興味のある方は部室(22-324)まで！

アナウンス課：火・木 17:30～ 技術課：水・金 17:00～
ラジオ課：火 17:30～ 映像課：月・金 17:00～
台詞課：水・金 17:30～

■ポピュラー音楽部



創立	1964年
部員数	73名
構成	男44名 女29名
Twitter	@p m c _ k u @ poppicture_bot
団体方針・ モットー	好きな人と好きなバンドを。 みんなで楽しくゴー シュート！！！！
活動日時	いつでも
主な 活動場所	① 22号館 407 (部室) ② 22号館地下リハーサ ル室3 (スタジオ練習) ③ 7号館 13 講堂 (昼会)
入会費	0円
年会費	4,000円 (+1,000円 / スタジオに入る月毎)
合宿	年2回 (夏合宿・冬合宿ともに長野)
Point	①未経験者大歓迎 ②自分のペースで参加で きる

ポピュラー音楽部は様々なジャンルを好む新入生を求めています！ J-POP、洋楽、ロック、パンク、メロコア、エモ、スクリーモ、ハードコア、メタル、インスト、Djent などなどなんでもやる部活です。

活動内容としては季節ごとに校内ライブを行ったり、他校や他団体と合同でライブハウスでのライブを開催したり、ライブごとに好きなメンバーで好きなバンドを組むことができます！

また、夏と冬には合宿もあり、和気あいあいと楽しめる部活動です。

何より音楽が好きなあなたをいつでも大歓迎しています。

入部をお待ちしております！！

■漫画研究部



イラストや漫画を描いたことのない人も大歓迎です。
大学に入ってから描き始めた方も多くいるので気軽に見学&質問してください。
画力向上はもちろん大切ですが、まずは部員が楽しく過ごせることが大切だと思っています。
質問は Twitter アカウントに連絡をお願いします。

☆活動内容☆

部誌の発行・地域イベントでの似顔絵描き(数回)・コミケ

創立	1968年
部員数	15名
構成	男6名 女9名
Twitter	@manken_jindai
団体方針・ モットー	いのち だいじに
活動日時	毎日
主な 活動場所	19号館 325号室
入会費	1,000円
年会費	8,000円(コロナウイルスの影響により変更の可能性あり)
合宿	年1回
Point	①絵が描けなくても大歓迎 ②趣味の合う友達が作れます

■マンドリン・アンサンブル



新入生の皆様ご入学おめでとうございます！

私たち KME はマンドリン・クラシックギターなどの弦楽器を演奏する団体です。
演奏会での発表を目標に日々練習を積み重ねています。
普段はまったりと！演奏会前は本気で練習！とメリハリをつけて活動しています。

楽器未経験でも！楽譜が読めなくても大丈夫！

マンドリンは初心者でも始めやすい楽器です！優しい先輩たちが一から教えるので、音楽の経験がなくてもぐんぐん上達していきます！
現在はオンラインで活動しています。私たちと一緒にマンドリン始めてみませんか！
興味があればぜひ Twitter にご連絡をお願いします。

創立	1970年
部員数	9名
構成	男7名 女2名
Twitter	@kme_mandolin
団体方針・ モットー	楽しく！仲良く！メリハリをつけて練習！
活動日時	月・水・木 17:00～19:00
主な 活動場所	① 22号館 403(部室) ② 22号館リハーサル室
入会費	0円
年会費	15,000円
合宿	年2回(春・夏:各1回)
Point	①楽器未経験者大歓迎！ ②楽器の貸し出しあり！ ③勉強・アルバイト等と両立しやすい！

■ロックス



ロックスは「自由」をモットーに活動するサークルです。スタジオを使うのも自由、誰とバンドを組むかも自由、ライブ参加も自由。一人一人の主体性と価値観を一番に活動することが出来ます。

ロックな音楽だけでなく、アコースティックから、ヒップホップ、ジャズなど自分の好きなジャンルを楽しめます。音楽や楽器をやってみたい、興味がある、だけど始めるきっかけがない、そんな人はぜひ来てください。音楽会や先輩が優しく教えます。初歩的なものから応用の技術を学び、年に約4回のライブや夏と春の合宿等で音楽に触れ合えます。

感染症には十分に気をつけて、思い出を作ってください！皆さんの入部を心よりお待ちしております！

部員数	38名
構成	男25名 女13名
Twitter	@RockS_KU
団体方針・モットー	初心者、経験者問わず皆が自由に楽しめるサークルを目指しています。
活動日時	基本毎日活動 木曜 15:20 ~ 17:00 楽器会
主な活動場所	① 22号館 404 ② 22号館 リ八室 4
入会費	0円
年会費	6,000円 (半年毎 3,000円)
合宿	年2回 (春・夏 関東近郊)
Point	① 経験者はもちろん、初心者も大歓迎！ ② スタジオ使用は自由、公平 ③ 様々な学科の人と仲良くなれる！

■ワンダーフォーゲル部



初めまして！！
ワンダーフォーゲル部です！
大学入学してやりたいことが決まっていな人も多いかと思います。
そんな方は、ぜひうちの部に体験だけでもいいので来ていただきたいです！
初心者でも経験者でも歓迎しています！
登山って歩くだけのイメージだと思いますが、実質そうです笑
ですが、みんなで食事をしながら登ったり、話しながら登るのはとてもリフレッシュになります。
ぜひ登頂の喜びを皆さんにも感じてほしいです！！

体験だけでも、待ってます！！

創立	1980年
部員数	5名
構成	男5名 女0名
H P	https://kuwandervogel.wixsite.com/kuwv
Twitter	@KUWVTwit
団体方針・モットー	楽しく登山がワンダーフォーゲル部のモットーです！
活動日時	水曜日の昼休みが毎週の集まりです。 月1のペースで登山してます。
主な活動場所	① 部室棟 ② 山
入会費	0円 (登山靴と服は購入していただきます)
年会費	1,000円
合宿	年1回 (夏休みに泊りで登山します)

CLUB GUIDE 2021

横浜キャンパス

(1) 公認 ③ 学術系

■英語研究部(E.S.S)



私達、E.S.S 神奈川大学英語研究部は普段3つのセクション（ディベート、ディスカッション、ガイド）に分かれて活動しますが、時には他のセクション同士で合宿を含む沢山のイベントを楽しみます。これらのイベントを通して部員1人ひとりが英語力の向上、有意義な人間関係が望める団体となっています。そしてE.S.Sの売りは何といっても、イベントの多さと部員の多さです！春はBBQ、花見、夏は海へ、秋はハロウィンパーティー、冬は3年生のお別れ会とこれら以外にも数えきれないほどのイベントが一年中あり、沢山の部員と共に楽しむ事で大きな達成感と感動を味わう事ができます！英語が苦手でも楽しむ気持ちがあれば大丈夫です！友達ができるか不安でもこの部員の量なので気の合う友達と出会える事間違い無し！少しでも興味のある方、大々大歓迎です！

創立	1946年
部員数	197名
構成	男109名 女88名
Twitter	@KU_ESS17
団体方針・モットー	英語にふれ、イベントを通し様々な人に触れ、楽しみ、成長する事！
活動日時	火 19:00～21:00 全体 木 19:00～21:00 一部
主な活動場所	①横浜キャンパス 20号館講堂 ②横浜キャンパス 11号館講堂 ③セレストホール
入会費	1,000円
年会費	3,000円
合宿	年3回（夏2回：山梨・長野 秋：山梨）
Point	①みんなで楽しく英語にふれられる！ ②楽しいイベントが盛り沢山！ ③部活なので社会勉強もしっかりできる！

■会計学研究部



会計学研究部は簿記をはじめ、公認会計士、税理士、行政書士等の資格を目指している方を歓迎しています！経済学部生でなくても公務員への就職を考えている方や、先輩たちと関わりを持ち、学校生活に関する情報や就活でのアドバイスを聞きたいという方でも大歓迎です！今まで簿記や会計に触れてこなかった方でも、先輩たちがしっかりサポート！また、実際に公務員や資格の勉強をしている先輩からのアドバイスを聞くこともできます！資格取得の勉強以外にも、合宿や文化祭での活動も行っているの、大学で資格を取りたい！友達を作りたい！という方はぜひ入部よろしくお願いします！

創立	1961年
部員数	26名
構成	男23名 女3名
団体方針・モットー	仲良く！
活動日時	毎週金曜日 放課後
主な活動場所	22号館
入会費	0円
年会費	2,000円
合宿	年1回
Point	①馴染みやすい雰囲気 ②未経験者も歓迎 ③学習に取り組みやすい環境

■私法研究部



私法研究部は法律について勉強する部活です！
試験前にはみんなで集まって、試験対策をします。
また、裁判所見学・模擬裁判・討論会なども行います！
資格試験の勉強をしている部員もいるので、勉強に対するモチベーションも上がる部活です。
もちろん、勉強だけではありません！！
BBQ や夏合宿などのイベントが盛りだくさんです！
昼会でも、部員同士で談笑しながらお昼ご飯を食べています。なので、みんなとあっという間に仲良くなれますよ！
・メリハリのある学生生活を送りたい！
・法律を楽しく仲間と勉強したい！
・法学部の友達を沢山つくりたい！
という方は是非入部してみてください！！

創立	1966年
部員数	40名
構成	男27名 女13名
団体方針・モットー	メリハリのある学生生活
活動日時	月・火・木 12:30～13:30
主な活動場所	7号館講堂
入会費	0円
年会費	4,000円
合宿	年1回（夏合宿）
Point	①法律の勉強が不安な方大歓迎！ ②法学部の友達が沢山できます！ ③様々な体験から知識が身につく！

■横浜蒼碧法律会

あの部活、役立っらしい

先輩と距離が近く気軽に質問できる試験前合宿なのに勉強しないユルさと気軽さだからこそ、私はフル単を成し遂げられました。

神奈川大学公認の学術系部活である蒼法会は私のフル単を確実に支えてくれました。

なんで私が蒼法会に!?

横浜蒼碧法律会
部室：22-322

(メールアドレス) souhoukai1999@gmail.com
(ブログ) <https://souhoukai1999.hatenablog.com/>

@Souhoukai1999

私たちは授業や履修についての情報交換をしたり勉強会を開いたりしている学術系の部活です。

活動は毎週行っていますが、参加は自由で、活動日も部員の希望日を相談して決めているので入部を迷っている方もぜひ参加してみてください。昨年度はZOOMを活用した活動を行っていました！

履修に不安がある人、授業やテストに不安がある人など、どんな人でも遠慮なく質問・相談にお越しください！

法学部生の皆さん、私たちと一緒に充実したキャンパスライフを楽しみましょう！

創立	1999年
部員数	48名
構成	男34名 女14名
H P	https://souhoukai1999.hatenablog.com/
Twitter	@Souhoukai1999
団体方針・モットー	ゆったり楽しく充実した学生生活を！
活動日時	週に1度 部員の予定に合わせてなるべく参加しやすい時間帯にします。
主な活動場所	① 22号館322教室(部室) ② 3号館講堂 ③ ZOOM ミーティング
入会費	0円
年会費	3,000円(年度や部員数に応じて変動があります。)
合宿	年1回(夏季休業期間：場所は毎年変わります。)

CLUB GUIDE 2021

横浜キャンパス

(1) 公認 ④ 工学系

■ 航空工学研究部



航空工学研究部です。

私たちは毎年7月に開催される「鳥人間コンテスト 滑空機部門」への初出場を目指しています。自分達で作った飛行機が琵琶湖の空を羽ばたく日を夢見ています。

その他の情報、連絡先等については随時 Twitter にて公開予定です。是非ご確認ください。

私たちは人員が少なく思うように活動できていません。男女、文系理系関係なく部員を募集しています。お気軽にご連絡ください。

説明会だけでも大歓迎です。

創立	1959年
部員数	6名
構成	男6名 女0名
Twitter	@jindai_aircraft
団体方針・ モットー	難しい知識を分かりやすく提供する、航空知識をより身近に
活動日時	昼会：週1～2回を予定 曜日は各部員と相談
主な 活動場所	部室（体育館横13-B147）
入会費	0円
年会費	3,000円 （入部初年度は免除）
Point	①豊富な工作機器による 充実サポート ②自身の予定で活動でき、 兼部やバイトも可能 ③学部を超えて活動できます

■ 自動車工学研究部



1年生に限らず、入部大歓迎！自動車部には経験者でない方でも活躍、上達できる環境があります。

活動内容は競技車両の整備がメインですが、活動後や休日に部員同士でドライブに行くこともあります。

今年は走行会にも積極的に参加したいと考えています。もちろんサーキットなので免許がなくても大丈夫！

車を安く買える機会も！

自動車部で非日常を味わってみませんか？

創立	1949年
部員数	13名
構成	男12名 女1名
H P	http://kuamc.web.fc2.com/
Twitter	@ku_amc146
団体方針・ モットー	クルマを通じて let's 学生レーシング！
活動日時	月・水・金 17:00～20:00 部員の希望により決定
主な 活動場所	① 13B-142 ② 中丸寮駐車場
入会費	0円
年会費	36,000円 （毎月3,000円）
合宿	年2回 （夏：恵比寿サーキット 冬：筑波サーキット）
Point	①免許がなくてもOK！ ②学業・プライベート両立可能 ③文理関係なし！

■ 内燃機関研究部



内燃機関研究部です

部活としてはミニバイクのレースに出ています。その他にもツーリングやサーキット、オフロード、キャンプなど幅広く活動しています。免許のない方がほとんどなので一年生は八月頃から本格的に参加になります。ガレージがあるので整備には困りません。オフシーズンにはスノボや温泉に行ったりします。免許やバイクなど困ったら聞いてください。

ぜひ内燃機関研究部へ

創立	1965年
部員数	15名
構成	男13名 女2名
Twitter	@nainenkikanicel
団体方針・モットー	みんなで楽しくバイクに乗ろう！
活動日時	月曜部室にて昼会 不定期 ガレージにて整備、ツーリング等
主な活動場所	①東神奈川ガレージ ②横浜キャンパス部室 ③サーキット、全国各地のツーリングスポット
入会費	0円
年会費	12,000円
合宿	年1回（長野や千葉（去年は福島））
Point	①免許無しや原付、女性でもOK ②ツーリングからサーキットまで幅広く ③活動時間内であればいつでもガレージにいける

CLUB GUIDE 2021

横浜キャンパス

準
横
公
浜
認

(2) 準公認

■アカペラサークルJACK



こんにちは！
 JACKは神奈川大学唯一のアカペラサークルです！
 アカペラとは楽器を使わず、人間の声だけで演奏する音楽のことです。
 音楽未経験者でも何も心配することはありません！
 分からないことは先輩たちが優しく教えてくれますよ！
 歌っているうちにあなたもアカペラに夢中になること間違いなし！！
 JACKに入るうえで必要なのは
やる気と歌が大好きな気持ちだけです！！
 是非見学にいらしてください！
 サークル員一同皆さんをお待ちしております！
 一緒に歌いましょう！！

創立	2010年
部員数	90名
構成	男25名 女65名
H P	http://jackacp.web.fc2.com
Twitter	@jack_acpl
団体方針・ モットー	日進月歩・切磋琢磨
活動日時	全体会 毎週木曜日 19:00～21:00
主な 活動場所	11号館講堂
入会費	0円
年会費	6,000円 (前期・後期各3,000円)
合宿	年2回
Point	①初心者歓迎！（楽譜が読めなくても大丈夫！） ②歌が好き！得意！な方大歓迎！！ ③大所帯サークルで友達たくさんできます！

■アルティメット部



はじめまして。神奈川大学で唯一のアルティメット団体サクセスです。アルティメットとはフリスビーを使った7人制の競技です。文章で説明するのは難しいので、体験会にきて実際にやってみましょう！
 チーム全員が大学生になってからアルティメットを始めました。現在の日本代表の選手も8割の選手が大学生から始めています。私たちのチームからも日本代表選考会などに参加している選手もいます。
 チームの目標としては大会で1勝でも多く勝てるように日々頑張ってます。チーム全体の状況は昨年主力だった4年生が引退してまい人数的にも、戦力的にも困っています。なので1人でも多くの1年生の力を貸してください。一緒に戦ってくれる選手・マネージャーをお待ちしています！

創立	2016年
部員数	15名
構成	男14名 女1名
Twitter	@jindaiultimate
団体方針・ モットー	"Spirit Of The Game" -フェアプレー精神-
活動日時	火・木 17:00～ 土・日 12:00～16:00
主な 活動場所	①神奈川大学グラウンド ②岸根公園 ③新横浜フットサルコート
入会費	0円
年会費	2,000円
合宿	年1回 (夏1回：山梨)
Point	①初心者大歓迎 ②メリハリのある練習 ③他大学との交流

■IVUSA



IVUSA (イビューサ) は「全国に約 90 大学 3500 人もの学生が所属している日本最大の学生ボランティア団体」です。私たちは、神奈川大学の学生を中心としている支部の 1 つです。この支部には神奈川大学の他に、鎌倉女子大学、東洋英和女学院大学、フェリス女学院大学の学生も所属しています。

メインとなる長期休暇中のボランティア活動や六角橋商店街、江ノ島などの地域ボランティア活動以外にも、月に 1 度の会合や、年に 1 度合宿を行い交流の場を設けています。学祭では、活動の成果報告を行ったり、露天を出店したり、ステージパフォーマンスを行ったりします。当団体では、ボランティアを通して充実した学生生活を送る学生が多く在籍しています。新歓情報は、Twitter で配信しています。また、Instagram を開設していますので Twitter から覗いて見てください！

創立	2007 年
部員数	69 名
構成	男 39 名 女 30 名
Twitter	@jindai_IVUSA
団体方針・ モットー	熱意は人を動かし、社会を動かす
活動日時	長期休暇のボランティア活動 会合 月に 1 度 地域ボランティア 月に 1 度
主な 活動場所	①全国各地 (ボランティア) ② ZOOM、3 号館講堂 (会合) ③六角橋商店街 (地域ボランティア)
入会費	1,000 円
年会費	10,000 円
合宿	年 1 回 (横浜市金沢区)
Point	①他大学と交流がある (全国約 90 大学) ②自分に合ったボランティアを選べる (約 50) ③勉強等に支障が出ない (活動は任意)

■N.M.K



皆さんこんにちは！僕たち N.M.K はコピーバンドサークルとして活動しております。コピーするジャンルは、J-pop、J-Rock、hard core、alternative Rock、heavy metal、old Rock、はたまた弾き語りなど、洋楽、邦楽問わず様々なアーティストの曲をコピーして定期ライブにて発表を行っております。部員は先輩後輩関係なく、とても仲が良くみんなでのんびりと気ままに過ごしております。本気で音楽をやりたいんだ！って人も大歓迎だし、大学からバンドを始めてみよっかな～って人も、もちろん大歓迎！ N.M.K に入って最高の大学生活を一緒に送りたい！

追記 知ってる人は知っているであろう偉大な先輩もかつて N.M.K に所属しておりました。

創立	1974 年
部員数	32 名
構成	男 25 名 女 7 名
H P	https://nmk-ku.jimdo.com/
Twitter	@nmk_ku
団体方針・ モットー	音楽を楽しむ！
活動日時	火曜、金曜に昼会
主な 活動場所	① 22 号館リハーサル室 2 ② 22-406 (部室) ③ 8 号館講堂 (昼会)
入会費	5,000 円
年会費	12,000 円 (毎月 1,000 円)
合宿	年 2 回 (夏と冬)
Point	①初心者、経験者大歓迎！ ②充実した機材

■神奈川大学宇宙ロケット部



私たち神奈川大学宇宙ロケット部は超小型ロケットを高度 100km まで打ち上げる事が目標の団体です。
ロケットは一からの手作りです。2017 年は 4779m、2018 年は 6204m の打ち上げに成功、2019 年は未知との遭遇、2020 年はコロナで 2 年連続打ち上げはかないませんでした。
しかし、リモートで新部品の CAD を作成したり、テレメトリ装置の製品化を果たしたりと着実に準備が整ってきています。
故に今年度こそ日本一を塗り替えるため、多くの部員を募集します。講義以外にもものづくりに積極的に関わりたい方や、宇宙産業に興味がある方、ロケットエンジンの仕組みに興味がある方、何かしら打ち込める物が欲しい方文理問わず誰でも大歓迎です。
大学生活をロケットと共に過ごしてみませんか。

創立	2014 年
部員数	20 名
構成	男 14 名 女 6 名
H P	https://kurocketneo.wordpress.com/
Twitter	@KU_rocket
団体方針・ モットー	目指せ宇宙！2022年高度 100km達成！
活動日時	昼会 毎週火曜日 12:40～ 通常活動 平日昼休み & 17:00～
主な 活動場所	① 6-108(横浜・昼会 & 通常活動) ② 22-418(横浜・各種実 験実施時) ③ 湘南ひらつかキャンパ ス(大規模実験実施時)
入会費	0 円
年会費	300 円
合 宿	年 1 回(時期不定、秋田 or 伊豆大島)
Point	①ものづくり ②真面目に楽しく！ ③圧倒的な迫力

■神奈川大学スペシャルオリンピックスサポートチーム



こんにちは！神奈川大学スペシャルオリンピックスサポートチームです！
スペシャルオリンピックス (SO) とは、知的発達障害のある方達 (アスリート) の社会参加を応援する国際的スポーツ組織です。
私たちは主に、陸上プログラムにボランティアとして参加しています。具体的には、日産スタジアムでの長距離走や、神奈川大学での短距離走・ソフトボール投げといった陸上競技におけるアスリートとの併走や補助を行っています。他にも米作りも行っています。
陸上が得意・不得意は関係なし！学年男女問いません！随時メンバー募集中です！スポーツしながらボランティア活動ができるのはここだけかも！？ツイッターなどから気軽に連絡ください！！

創立	2011 年
部員数	9 名
構成	男 3 名 女 6 名
Twitter	@SO_SupportTeam
団体方針・ モットー	体を動かしてボランティ ア！
活動日時	土 or 日 9:30～11:30
主な 活動場所	①日産スタジアム ②小机グラウンド ③神奈川大学グラウンド
入会費	0 円
年会費	500 円
合 宿	年 1 回 (冬：箱根)
Point	①だれでも歓迎！ ②健康維持+ボランティア ③人の役に立てる！

■現代視覚文化研究会DESIRE



現代視覚文化研究会 DESIRE では、アニメ、ゲーム、漫画、パソコン好きな人を募集しています。ガチ勢よりまったり勢な方待っています。日常に適度な刺激が目標です。

年に2回コミックマーケットに部誌を出版したり、神大フェスタに出店したりしています。1年目に新入生同士で自作PCを作ってもらいます。

詳しく知りたい方は部室まで！

創立	2004年
部員数	13名
構成	男13名 女0名
Twitter	@tk85568556
団体方針・モットー	現代の視覚文化に対する知識を深め交流する
活動日時	基本的に自由です。主に昼休みに活動をしています。
主な活動場所	19号館3階11号室(部室)
入会費	0円
年会費	3,000円
Point	①ゆったりだらだら楽しくデザイン ②締め切り守ってメリハリ活動

■作画研究会



お絵かき好きな人が集まり、みんなで楽しく絵を描くサークルです！年約3回部誌を発行し、コミティアや神大フェスタなどで頒布しています。

絵を描くのが好きな人、絵を描く環境が欲しい人、画力を上げたい人、好きな作品や作家について話をしたい人などなど、大歓迎です！絵に自信が無い...という方でも、絵を描くのが好きだという気持ちがあれば大丈夫です！勿論初心者も歓迎します！

お気軽にお越しください！

部員数	20名
構成	男8名 女12名
Twitter	@KU_sakuga
団体方針・モットー	みんなで楽しい創作活動！！
活動日時	火・木(昼休み) 放課後 など自由に活動中
主な活動場所	19号館309号室
入会費	1,000円 (入会した年の前期部費は0円)
年会費	3,000円(前期2,000円、後期1,000円)
合宿	年1回 (埼玉、静岡など)
Point	①お絵かき好きな人大歓迎！ ②初心者でも大丈夫です！ ③仲間と切磋琢磨できます！

■ジャーナリズム文学研究会



ジャーナリズム文学研究会では、自分たちで企画立案し、文章としてまとめそれらを同人誌として作成しコミケや神フェスなどで販売するのが主な活動しています。普段は部室で自由に雑談などを行っています。上下関係はなく学年、学部、趣味などのわけ隔てなく交流しています。文章を書くサークルですが、みな入部時は文章を書いたことがない人が大多数です。そのため文章を書いた経験が無くても全然大丈夫です。興味がある方はぜひ生協の上3階(19-310)まで気軽にお越しください。また、Twitterもやっているのでご連絡ください。

検索ワード

APEX FPS steam アニメ スマブラ コミケ 同人誌 自作 PC プロ野球
プリコネ OW ボードゲーム 麻雀

創立	1998年
部員数	10名
構成	男10名 女0名
Twitter	@kujb19310
団体方針・ モットー	楽しくわいわいをモットーに！！
活動日時	昼会毎週木曜日部室 活動日自由(オンライン上)
主な 活動場所	①横浜キャンパス19-310 ②東京ビックサイト ③オンライン上(Discordにて)
入会費	0円
年会費	2,000円
合宿	年1回
Point	①上下関係なし ②アットホームな部室 ③自由気ままな創作

■神大ルーデンス



私達はTRPG(テーブルトークRPG)やボードゲームなどの非電源ゲームで、皆で楽しく遊ぼう!というサークルです。TRPGを知っている人はもちろん、知らない人も大歓迎!コロナで今対面での活動はできていませんが、オンラインでの活動も検討中です!いろいろな学部の先輩がいるので授業相談とかもしやすいと思います!

気になった人は公式ツイッターのDMまでお願いします♪

創立	2000年
部員数	56名
構成	男44名 女12名
H P	http://www47.atwiki.jp/ludense/
Twitter	@j_ludens
団体方針・ モットー	マナーを守って楽しく遊ぶ
活動日時	水・土曜日12:40~
主な 活動場所	①13号館B144号室 ②11号館講堂
入会費	0円
年会費	3,000円
合宿	年2回
Point	①初めての人も歓迎 ②活動が活発 ③学外の人との交流

■フォークス



神奈川大学唯一のアコースティックサークル！未経験者から経験者まで歓迎ですっ
 コロナにも負けず、毎週金曜に ZOOM を開催していました！今年度も状況によっては ZOOM での交流がある場合があります！twitter 要チェック！
 アコースティックギター以外にも、エレキ、ベース、キーボード、カホン、ボーカルがあります！
 イベント盛り沢山！
 たくさんの入部希望待ってます！！！！！！！！！！

創立	2001年
部員数	65名
構成	男30名 女35名
Twitter	@folksku
団体方針・ モットー	自由にのんびりと音楽を！！
活動日時	月・火・金 17:10～22:00 日 9:00～
主な 活動場所	①横浜キャンパス 11号館講堂 ②横浜キャンパス 22号館リハーサル室
入会費	0円
年会費	6,000円(前期3,000円 後期3,000円)
合宿	年2回 (夏・冬 各1回)
Point	①未経験者から経験者まで歓迎！！ ②約8割楽器未経験者！ ③みんな仲良し！！！！

■法律家のたまご



新入生の皆さんこんにちは！私たち、法律家のたまご(法玉会)は、資格試験合格に向け、みんなで勉強を頑張っています。
 法たまでは、毎週、勉強会を行っています！勉強会では講義の復習や各種試験の過去問を検討しています。学生同士で集まって、勉強をすることはとても有意義です！
 ここには、公務員試験などのその他の試験やロースクール進学など将来の志望に向けて日々勉強している学生が多いので、同じ志を持った者同士、よい関係を築けます。また、ロースクールや公務員試験、本校の法学部の履修についての情報も共有できるので色々とためになると思います。
 司法試験、公務員等を目指しているみなさん！ぜひ私たちのサークルにお越しください。
 一緒に勉強ができるのを楽しみにしています！

創立	2007年
部員数	12名
構成	男9名 女3名
団体方針・ モットー	活動中は皆で真剣に勉強、 時には楽しく
活動日時	火曜昼
主な 活動場所	①7号館講堂 ②19-303(部室)
入会費	0円
年会費	500円
合宿	年1回(静岡)
Point	①OB・OGに公務員、 大学院進学者多数 ②法律に興味ある学生歓迎 ③法学の基礎を楽しく学ぶことができる

準
横
公
浜
認

CLUB GUIDE 2021

横浜キャンパス

(3) サークル

■ AGRADA



【新入生の皆さんご入学おめでとうございます！！】

私たち AGRADA は創立 4 年目のサッカーサークルです！結成 2 年目で学内戦で優勝し、関東大会に出場しました。来年度も全国同好会サッカー選手権大会の全国大会出場を目指して、チーム一丸となって日頃の練習に取り組んでいきます。サッカーは好きだけど部活でやらない人、サークルだけ高いレベルでプレーしたい人大歓迎です！もちろん、サッカーが好きなマネージャーも大募集しています！

大学生活を充実させたい人、最高の思い出を作りたい人お待ちしています。連絡先も載せておくので沢山の連絡を待っています！また、Twitter(@AGRADA10) や Instagram(AGRADA01) もチェックしてみてください！！

代表連絡先： agrada.kanagawaUniv2018@gmail.com

創立	2018 年
部員数	84 名
構成	男 69 名 女 15 名
H P	https://agrada01family.webu.jp
Twitter	@AGRADA10
団体方針・ モットー	楽しみながら本気でサッカーをして勝利を目指す。
活動日時	木 17:30 ~ 19:30 火・土日 不定期
主な 活動場所	①神奈川大学横浜キャンパスグラウンド ②長友フィールド ③あおばスカイフィールド
入会費	500 円 (入部員数で変動あり)
年会費	6,000 円
合 宿	年 3 回(鹿島ハイツ・波崎・菅平)
Point	①サッカーを楽しみたい人 ②学部を越えた交流で大学生活を充実させたい人 ③様々な社会人との交流ができる

■ E.T.C



新入生のみなさんご入学おめでとうございます！

私たちはテニスサークル "E.T.C" です！

私たちは週 2 回 (火曜日と金曜日) で 19 時 ~ 21 時の時間に活動しています。

E.T.C の魅力をいくつか紹介します。

1. 活動が 19 時からなので、17 時までの 4 限があっても十分活動に参加できる
2. 春合宿と夏合宿以外にもイベントがあるので交流を深めることができる
3. 先輩後輩みんな仲が良いので楽しくテニスができる
気になる方はぜひ活動に来てみてください！

また、Twitter(@KU_E_T_C_) と Instagram(@etc_ku) で質問なども受け付けているので気軽に連絡してください！

部員数	16 名
構成	男 10 名 女 6 名
Twitter	@KU_E_T_C_
団体方針・ モットー	テニスを通して交流を深め、楽しい大学生活の第一歩に！
活動日時	火・金曜日 19:00 ~ 21:00
主な 活動場所	①三ツ沢公園テニスコート ②横浜キャンパステニスコート
入会費	0 円
年会費	10,000 円(前期 5,000 円、 後期 5,000 円)
合 宿	年 2 回 (毎年変更があるが、関東近郊)
Point	① 4 限があっても十分活動に参加できる！ ② たくさんテニスができる！ ③ 少人数なのでみんな仲が良い！

■ Scharf



新入生の皆さんご入学おめでとうございます！！
 僕たち Scharf (シャルフ) は神奈川大学唯一の公認ソフトテニスサークルです。
 本気でテニスをした人や、楽しくテニスをしながら友達を作りたいという人も大歓迎です。学年・学科・男女・テニス経験問わず楽しめるサークルです。
 普段の活動は最初に乱打をして、それから試合を行います！ペアは固定ではないのでいろいろな人と交流できるのが魅力です！！部活のようなきつい練習はなく、楽しくソフトテニスしようというスタンスで活動しています。
 新入生歓迎会やBBQなどを開催したりするので、是非一度活動に参加してみてください！！

創立	2012年
部員数	10名
構成	男8名 女2名
団体方針・モットー	テニス経験者も未経験者も気軽にソフトテニスを楽しめるサークル
活動日時	月 17:00～20:00
主な活動場所	横浜キャンパス テニスコート
入会費	0円
年会費	1,000円
合宿	年2回(夏:山中湖、春:草津温泉)
Point	①経験者はもちろん、初心者大歓迎 ②学校生活の妨げにならないサークル活動 ③アットホームで先輩に何でも相談できる雰囲気

■ SWEET



神奈川大学 硬式テニスサークル [SWEET]

どのサークル入ろうか迷ってる、そこの男子！女子！
 SWEET っていうテニスサークルどう？？？
「でもテニスやったことないからな～」とか思ってない？
 SWEET って軽くテニスやるならそれでもいい！ガチでやるのもいい！
「人数少ないからな～」とか思ってない？
 SWEET って人数少ない分、確実に友達できるし、全員が仲良い！さらに、先輩もいっぱい遊びに連れてってくれるし、1人1人ちゃんと大切にしてくれる！！
 こんな最高のサークルなかなか無い！！
 ちょっとでも気になった人とか、サークル入るつもりない人、ぜひ SWEET にカモン！！絶対楽しいと思ってもらえます！！

創立	1977年
部員数	18名
構成	男13名 女5名
Twitter	@sweet_tennis_KU
団体方針・モットー	テニスを通して楽しく最高のキャンパスライフに！
活動日時	水 13:00～19:00 金 17:00～19:00
主な活動場所	①三ツ沢公園テニスコート ②横浜キャンパステニスコート
入会費	0円
年会費	10,000円(前期5,000円 後期5,000円)
合宿	年2回 (夏:山梨 冬:長野)
Point	①テニス経験ある人、ない人どちらも大歓迎 ②先輩・後輩関係なく仲良い交友関係が広がる ③困った時は優しい先輩が相談に乗ってくれる

■NUTS



新入生の皆さんこんにちは！
 神奈川大学テニスサークル NUTS です
 毎週水・金曜日に三ツ沢テニスコートにて、初心者経験者問わず楽しくテニスを行っています！
 Instagram と Twitter をやっているのでもし知りたいことや興味があれば気軽に DM してみてください！

部員数	50 名
構成	男 29 名 女 21 名
Twitter	@NUTS_jindai
団体方針・ モットー	仲間と共に思い出に残る 大学生活を送る。
活動日時	水・金 17:00 ~ 19:00
主な 活動場所	①三ツ沢公園 テニスコート ② 8 号館講堂 (昼会)
入会費	0 円
年会費	7,000 円 (半年 3,500 円)
合宿	年 3 回 (GW: 千葉、夏: 山梨、冬: 長野)
Point	初心者から経験者まで大 歓迎

■COOPERS



こんにちは！バスケットボールサークルの COOPERS です！
 僕たちは毎週金曜日、松本中学校で活動しています。
 バスケットをするだけでなく、年 2 回の合宿や BBQ、クリスマスパーティーなど様々なイベントも行っています！

COOPERS は学年問わず、男女の仲が良いサークルです。
 バスケットをしたい人・友達を作りたい人は、ぜひ一度見学に来てください！
 新入生の方々に会えるのを楽しみにお待ちしております！！

公式 Instagram もあるのでチェックしてみてください→ @_persgram_

部員数	40 名
構成	男 20 名 女 20 名
Twitter	@COOPERS_KU
団体方針・ モットー	みんなが全力で楽しめる サークルにする！！！！
活動日時	毎週金曜日 18:30 ~ 21:00
主な 活動場所	松本中学校 体育館
入会費	0 円
年会費	3,000 円
合宿	年 2 回 (夏: 尾瀬 冬: 長野)
Point	①経験者はもちろん、未 経験でも大歓迎！ ②楽しくバスケットをしたい 人向け！ ③学年問わず、男女とも に仲が良い！

■TENFEET



TENFEETは、主に週1回ペースで活動しています！！
 バスケット初心者でも楽しくバスケットが出来る環境です！
 夏合宿では、サークル内でバスケットの大会を開きます。バスケットの他にもBBQや運動会など様々なイベントで充実しています！冬合宿では、スキー・スノーボードを中心にみんなで仲良く楽しみます！
 年間行事としては、夏冬の合宿、BBQ、ボウリング大会、神大カップ、ドレスコードパーティー等です！
 神大カップという学内サークル対抗戦はTENFEETが主催で行います！
 今は新型コロナウイルスで活動を行っていません。その分コロナ終息後、多くのイベントを開催したいと考えています！インスタグラム (tenfeet_official) に今まで行ったイベントの写りが載っているので少しでも興味があたら覗いてみてください！

創立	2000年
部員数	64名
構成	男33名 女31名
Twitter	@_TENFEET_
団体方針・ モットー	仲良く！楽しく！
活動日時	月 or 金 18:00～21:00
主な 活動場所	六角橋中学校
入会費	0円
年会費	3,000円
合宿	年2回 (夏：尾瀬、冬：万座温泉)
Point	①初心者でも大歓迎！！ ②とにかく仲良し！！ ③楽しくバスケットの試合ができる！！

■あられ



新入生の皆さん！はじめまして！
 バドミントンサークルの「あられ」です！♪(´▽｀)

あられは男女・先輩後輩問わずとっても仲の良いサークルです！！練習は月に3～5回、週に1～2回、大学近辺の体育館で行います！練習以外にも、年に3回行う合宿やBBQ、神大フェスタへの出店など様々なイベントがあり、楽しい思い出をたくさん作ることができますよ☆バドミントン初心者から経験者まで幅広く入会しているので入りやすいサークルかと思います♡少しでも気になったら是非体験・見学に来てみてください！あられの魅力が伝わるはず♡あられ一同お待ちしております♡(*´▽`*)

創立	2004年
部員数	79名
構成	男50名 女29名
団体方針・ モットー	学年問わず仲良く！
活動日時	火 18:30～21:00 木・金 18:00～21:00
主な 活動場所	①浦島丘中学校 ②神大寺地区センター ③白幡地区センター
入会費	0円
年会費	7,000円(前期3,500円、 後期3,500円)
合宿	年3回(5月：新歓合宿 8月：夏合宿 2月：春合宿)
Point	①初心者から経験者まで大歓迎!!! ②楽しい思い出がたくさん作れる！ ③大人数で盛り上げられる！

■さくらんぼ.B.C



新入生の皆さんこんにちは！！
 バドミントンサークルの「さくらんぼ.B.C」です！
 私たちは月水金どれかで基本週一で活動しています！大学から始めた人や実績のある経験者まで幅広く在籍しています！
 活動ではレベル・学年・性別問わずみんなでバドミントンをして、メンバー全員が楽しめるサークルになっています！
 また合宿・BBQ・ボウリングなどのイベントも充実していて、仲良くなれる機会が多いこともポイントです！
 これから始まる楽しい大学生活を私たち「さくらんぼ.B.C」と一緒に送りませんか？少しでもバドミントンに興味がある方、楽しい大学生活にしたい方お待ちしております！

創立	2004年
部員数	44名
構成	男25名 女19名
Twitter	@bc33863028
団体方針・ モットー	みんなで楽しく時に全力なバドミントンサークル
活動日時	月・水・金(週1) 18:00～21:00
主な 活動場所	①白幡地区センター ②神大寺地区センター ③篠原地区センター
入会費	0円
年会費	6,000円(前期3,000円 後期3,000円)
合宿	年1回
Point	①初心者から経験者まで幅広く！ ②学年問わず仲良く！ ③充実した活動やイベント！

■VAGARY



2019年後期に新設したバドミントンサークルのVAGARYです！！
 サークルメンバーのほとんどがラケットも持ったことのないような人間の集まりです…なので超上級者さんには向いていないかもしれません。。
 大学からスポーツを始めようかな。。と考えている方も、ぜひ一度Twitterのほうに連絡くれたら幸いです！！
 もちろん、学部年次男女関係なく連絡お待ちしております！！なんなら、サークルのことでなくても構いません笑
 今年は活動できるかわかりませんが、大学生活の楽しいひと時になればと考えています！

創立	2019年
部員数	11名
構成	男11名 女0名
Twitter	@1crQqy9
団体方針・ モットー	やるときはやる！遊ぶときは遊ぶ！とメリハリのある活動しています。
活動日時	月・金 18:00～20:00
主な 活動場所	①篠原地区センター ②神奈川地区センター
入会費	0円
年会費	0円(施設の予約状況によるが毎月500円程度)
合宿	年2回(未定)
Point	①代表者も未経験者！ ②少人数だから仲良くなりやすい

Winners



Winnersは男女混合でバレーボールを行い、初心者も経験者も一緒に楽しくバレーをしています！主な活動場所は、松本中学校をを利用しています！1年間のスケジュールとしては、
 4月：新入生歓迎会
 5月：新歓合宿 1泊2日（バレー合宿）
 8月：夏合宿 2泊3日（バレー合宿）
 12月：忘年会
 2月：冬合宿 2泊3日（スキー・スノボ、バレー合宿）
 3月：4年生を送る会（追いコン）
 と1年を通してイベントがあり、充実したキャンパスライフを過ごせます！バレーが好きな人はもちろん、バレーをしたことはないけど興味があるという人もぜひWinnersに遊びに来てください！！フレンドリーな先輩たちが待っています！

部員数	70名
構成	男45名 女25名
Twitter	@Winners_jindai
団体方針・モットー	初心者・経験者関係なく一緒に楽しくバレーをする！
活動日時	木曜 3～9月18:30～21:00 10～2月18:00～21:00
主な活動場所	①松本中学校 ②神奈川大学体育館
入会費	0円
年会費	2,000円（前期1,000円、後期1,000円）
合宿	年3回（新歓：山梨、夏：静岡、冬：群馬）
Point	①未経験者も大歓迎！ ②男女混合で楽しくバレーが出来ます！ ③毎週木曜の活動が楽しみにになります！

Magic☆



こんにちは！
 私たち Magic ☆は、経験者のみのバレーボールサークルです！
 1年間の主な活動としては年2回の合宿、ボーリング大会やBBQ、ビーチバレーやその他もろもろさまざまなイベントがあり、大会にも積極的に参加しています！！
Magic ☆は先輩後輩関係なく和気あいあいとしており、イベントもバレーも全力で楽しめるサークルです！
本気でやりたいけど部活は、、と考えているそのあなた！！ぜひ一度体育館に遊びにきてみてください！！ Magic ☆一同お待ちしております！

創立	2008年
部員数	48名
構成	男34名 女14名
Twitter	@magic_kanagawa
団体方針・モットー	イベントもバレーも全力で!!
活動日時	毎週金曜 18:30～21:00 (月によって変動あり)
主な活動場所	①六角橋中学校体育館 ②神奈川大学体育館
入会費	0円
年会費	0円
合宿	年2回 (夏：千葉 冬：群馬)
Point	①バレー経験者のみのガチバレー！ ②先輩後輩関係なく仲良し！ ③イベントも盛りだくさん！

サ
横
浜
ク
ル

■LEGO



こんにちは！LEGOです！

私たちは、バレーボールを中心にバスケットボールなどの球技も行っています。LEGOの活動にルールなんてありません！もちろん得意不得意関係なし！楽しむだけ！

コロナの影響で去年はできませんでした。ですが毎年合宿はもちろんのこと、BBQ、ボーリングなどの様々なイベントを約月1で行っています！

学年や男女関係なく、みんなとても仲良しで、家族のような存在です。新一年生はもちろんのこと、キャンパスに一年間なかなか来れず、サークルに入ろうか迷っている2年生も充実した大学生活をLEGOで取り戻しませんか？

そんな「THE 大学生」を味わえるのはLEGOだけ！

横浜キャンパスの体育館で皆さんをお待ちしています！

創立	2012年
部員数	41名
構成	男22名 女19名
Twitter	@KU_LEGO
団体方針・ モットー	ルールに囚われず、学年 男女関係なしに誰もが楽しめる活動に
活動日時	火・木 17:00～19:00 日 14:00～18:00
主な 活動場所	横浜キャンパス体育館
入会費	0円
年会費	2,000円(前期1,000円、 後期1,000円)
合宿	年2回(夏:新潟、冬:群馬)
Point	①未経験者から経験者まで大歓迎 ②自由で楽しい活動 ③先輩から後輩までみんな仲良し

■SLAP



神奈川大学唯一のソフトボールサークルです！

メンバーは経験者だけではなく、未経験者も多く在籍しており、楽しく活動しています！活動の様子はTwitterやInstagram(I D:slap_ku2020)から見るができます。

活動では練習、紅白戦、他大学との試合をしています。ソフトボールは今年開催予定のオリンピック競技の一つとなっており、目にする機会もあるかと思えます。これを機会にソフトボールをはじめませんか？

創立	2016年
部員数	12名
構成	男7名 女5名
Twitter	@SLAP_KU
団体方針・ モットー	ソフトボールから始まる充 実のキャンパスライフ！
活動日時	土・日 11:00～17:00 までの2～6時間
主な 活動場所	台町公園
入会費	0円
年会費	5,000円 (マネージャーは不要)
合宿	年2回 (夏:山中湖 春:伊豆)
Point	①未経験者大歓迎！！ ②男女、学年問わず和気 藹々！ ③メリハリある練習！

Met's



野球未経験者から経験者まで大歓迎の Met's は、野球をやるのが好きな人、見るのが好きな人などの野球が好きだー！という人から野球は興味ないけど友達に欲しい、友達と一緒に入ってみようという人、人によって目的は様々ですがどんな方でも大歓迎のサークルです。夏には BBQ やキャンプなどのイベントもありみんなが楽しめるサークルです。それほど人数は多くないですがその分年齢問わずに仲が良く笑顔の絶えないサークルです。興味のある方はぜひ Twitter などでご連絡ください。お待ちしております！

部員数	11 名
構成	男 9 名 女 2 名
Twitter	@mets25368
団体方針・ モットー	野球をして大学生活をより楽しく充実したものにしよう！
活動日時	週に 1 回程度 曜日は不定期です
主な 活動場所	岸根公園球場
入会費	0 円
年会費	0 円
合宿	年 3 回 (春、夏、冬、場所はその時によって異なります)
Point	① 未経験から経験者まで大歓迎 ② 自由に野球を楽しむためのサークル ③ いつでもどこでも笑顔が絶えない

J.D.C



☆ Instagram → @jdc_dance_official
とにかくみんなダンスが好きです。
毎年、近隣の関東学院大学、横浜市立大学、横浜国立大学との繋がりもあり、4 大学合同でイベントを行っています。
2 ヶ月に一回、人前で踊る機会があるので常に活動しています！
大学から始めた先輩達もたくさんいるので、是非一度遊びに来てください！
上達への近道は好きになることです。実力は後からついてくるので、興味で終わらず経験してみましょう！

創立	2001 年
部員数	100 名
構成	男 50 名 女 50 名
Twitter	@JDC_jindai
団体方針・ モットー	好きこそ物の上手なれ！ ダンスを好きな気持ちが一番大事！
活動日時	不定期開催の練習会 夏、冬にイベント 神大フェスタで発表
主な 活動場所	① セレストホール (16 号館) ② 多目的スタジオ (体育館下)
入会費	0 円
年会費	2,000 円
合宿	年 2 回 (夏・冬 各 1 回)
Point	① 未経験者の方も大大大歓迎 ② 自分次第でどこまでも上達できる ③ 人との関わり方を学べる

■神大RC



運動不足の人から陸上経験のある人まで、様々な人が気軽に参加できるサークルです。日々の活動を通して、サークル内での交流を図り、走ることの楽しさ、充実感を味わうことのできることを目的とし活動しています。普段の活動は学校周辺をジョギングや岸根公園で鬼ごっこ等を行います。また、各種マラソンやリレーマラソンなどにも参加しています。興味のある方はぜひ活動に来てみてください。

創立	2015年
部員数	19名
構成	男15名 女4名
Twitter	@running_rc_offi
団体方針・ モットー	楽しく、仲良く
活動日時	平日の週2回 長期休みは活動なし (合宿などはありません)
主な 活動場所	①みなとみらい ②岸根公園 ③日産スタジアム
入会費	0円
年会費	0円
合宿	年1回(夏:静岡など)
Point	①未経験者から経験者まで歓迎 ②みんなで楽しく ③社会人として必要なスキルが身に付く

■スリースター



こんにちは！スリースターです！
私たちは神奈川県唯一の卓球サークルとして活動しています！神大唯一とだけあって例年、初心者、経験者問わず多くの方が参加しています！練習だけでなく、大会に参加したり、長期休暇には合宿を行なうなど、みんな仲良く楽しく活動しています！サークル決めに迷っているその新入生のあなた！是非このスリースターに入って楽しく活動しましょう！

創立	2013年
部員数	13名
構成	男12名 女1名
Twitter	@TT_threestar
団体方針・ モットー	経験者も初心者も楽しめるがモットーです。
活動日時	木曜 18:00～21:00 金曜 17:00～21:00 時間は目安
主な 活動場所	①神大寺地区センター ②白幡地区センター ③菊名地区センター
入会費	0円
年会費	2,000円
合宿	年2回(夏:主に千葉 冬:群馬や軽井沢など)
Point	①未経験者から経験者まで大歓迎 ②練習以外のイベントも充実

■蒼弓会



初めまして、神奈川大学唯一の弓道サークル**蒼弓会**です！弓道は力よりコツが必要なので、筋力に自信のない初心者でも練習をすればきちんと弓を引くことができます。そして、経験者は大丈夫だと判断できれば、早めに引くことができます。なので、蒼弓会では初心者、経験者問わず大歓迎です！初心者は夏合宿まで、同学年の経験者も含めて、丁寧に指導するので1人だけ進捗が遅れるということはありません！練習は週に2回なので、勉強やアルバイトで忙しかったとしても、気軽に弓道をできます！合宿の内容は、夏合宿は弓道の練習を行い、みんなで切磋琢磨します。そして、冬合宿ではウィンタースポーツや観光を楽しみながら、みんなと仲を深めることができます！

みんなで弓道を楽しむことをモットーにしているので、武道の堅苦しいイメージ抜きで、**ぜひ気軽に見学に来てください！**

創立	2007年
部員数	13名
構成	男11名 女2名
Twitter	@kanaso9
団体方針・ モットー	初心者も経験者も男女もみんなが楽しめる弓道を！
活動日時	水・金 18:00～21:00 (土・日に練習が入ることもある)
主な 活動場所	シンコースポーツ神奈川 県立武道館
入会費	0円
年会費	9,000円(2ヶ月ごとに 1,500円徴収します。)
合宿	年2回(夏・冬1回ずつ 場所は年度により異なる)
Point	①経験者も初心者も大歓迎！ ②コミュニケーション能力が身につく！ ③礼節を身につけることが出来る！

■児童福祉ボランティアサークルSUNS



児童福祉ボランティアサークルSUNSです！！

私たちは、知的障害などを抱えた幼稚園児から高校生までの子供たちを対象に、他にはあまりないボランティア活動をしています！！

活動内容は、子供たちと一緒に水族館や博物館に出かけたり、子供たちとケーキを作ったりします！！主な目的は子供たちの社会勉強ですが、私たちが学ぶことばかりです！ボランティア活動以外でも春と夏にサークルメンバーで旅行に行きます♪

子供たちはとても明るく、元気な子供たちばかりです！大学生になり子供たちと触れ合う機会はなかなかありませんが、このサークルで子供たちと触れ合ってみませんか？

少しでも興味のある方は、ぜひ昼会に来てみてください！！

創立	1996年
部員数	26名
構成	男17名 女9名
Twitter	@SUNS1996
団体方針・ モットー	明るく、楽しく、メリハリある活動を！！
活動日時	火・金(昼会) 水・土・日(活動)
主な 活動場所	①反町活動ホール ②水族館や遊園地などの 行楽地 ③7号館講堂(昼会)
入会費	0円
年会費	2,000円
合宿	年2回(春・夏:関東近郊)
Point	①元気な子供たちと触れ合える！！ ②大学生活、勉強、バイトと両立しやすい！！ ③掛け持ちOK！！

■てらこや神奈川大学支部



全力あそびたい！！学びたい！！友達を増やしたい！！どんな人でも大歓迎です！
運動しなきゃいけないの...？そんなことはありません、きっと自分に合ったものが見つかるはず。

子どもたちとの関わりを通して、ちょっと頑張ってみたり、新しい発見があるかも！
子どもが得意な人だって、苦手な人だって、本気で遊んじゃえば楽しいはず！

ご参加お待ちしております！

創立	2018年
部員数	21名
構成	男19名 女2名
H P	https://kamakura-terakoya.net/
Twitter	@oideyoKterakoya
団体方針・ モットー	子どもたちも、学生自身も本気で遊び本気で学んでいく
活動日時	毎日何かしらの活動があります
主な 活動場所	①大船駅周辺 ②鎌倉駅周辺
入会費	0円
年会費	0円
合宿	年4回（鎌倉駅周辺のお寺をお借りして行う）
Point	①交通費支給 ②参加頻度は自由 ③とにかく人脈が増えます

■アイドル研究会



推しを共有したいひと！！
坂道AKB、地下アイドルどんなジャンルのアイドルが好きでもOK！！
イベント運営やアイドルのコピーダンスに興味ある方も大歓迎！！

創立	2017年
部員数	25名
構成	男6名 女19名
Twitter	@KU_idolkenkyu
団体方針・ モットー	神奈川大学の知名度向上、 アイドル文化の発信
活動日時	火・木曜 19:00～
主な 活動場所	3号館講堂
入会費	0円
年会費	500円
合宿	年1回 (夏頃：場所は未定)
Point	①アイドルが好きの人 ②踊るのが好きな人 ③楽しい！！

■アイマス同好会



新入生の皆さん、ご入学おめでとうございます！

このサークルでは「アイドルマスター」略して「アイマス」について語り合っています！

活動内容はライブの現地参加やBD鑑賞など様々な企画を行う予定です。
なので、もし行いたい企画があればどしどし提案してください！
全く知らない人でもサークルメンバーが色々教えてくれるので大丈夫です。

この状況で友達ができるか不安だな……、同じ趣味の人と友達になりたいな……と考えている人は是非一度、気軽に入ってみてください！

創立	2018年
部員数	10名
構成	男10名 女0名
Twitter	@imas_ku
団体方針・ モットー	好きなものを共有しよう！
活動日時	火(昼会) 12:30~13:30 *オンラインも予定
主な 活動場所	3号館講堂(昼会)
入会費	0円
年会費	0円
Point	①全く知らない人でも歓迎 ②盛り上がるイベント開催 ③仲間ができる

■Well done



新入生の皆さん、ご入学おめでとうございます！

神奈川大学で唯一の料理サークルWelldone(ウェルダネ)です！
普段は月曜の昼会でメニューを決め、水曜日に近くにある地区センターの料理室を借りて、買い出しから調理まで行っています！

調理は主菜・副菜・汁物・デザートに分かれて行きます。そのため、自分で好きなものを選んで作ることができます。ほとんどの人が料理経験がなく、活動では家庭料理を作ることが多いので、「料理したことないなあ」という料理初心者、未経験者の方大歓迎です！！

★料理以外でも合宿、イベントなど楽しいことたくさん★

みんなで楽しく料理活動してみませんか？
まずは、活動体験への参加をお待ちしています(*^^*)

創立	1997年
部員数	20名
構成	男12名 女8名
Twitter	@kuWelldone
団体方針・ モットー	みんなで楽しく料理の基本を身に付ける！！
活動日時	月・水(昼会) 12:30~13:30 水(活動) 3限(4限)終了後
主な 活動場所	①神大寺地区センター(活動) ②7号館講堂(昼会)
入会費	0円
年会費	0円(1回の活動参加費500円)
合宿	年2回 (夏:新潟 冬:草津(年によって変動あり))
Point	①未経験者大歓迎 ②料理のスキルが身につく ③食べる専門もOK！

■KADO-Japanese flower arrangement



新入生の皆様、ご入学誠にありがとうございます。
 未曾有の災禍の中、大変なご苦勞をされておられることと案じております。
 しかし、せつかくの大学生活です。楽しむ心を忘れずにポジティブに参りましょう。
 私たち KADO-Japanese flower arrangement は
 日本の古き良き伝統を知ることが大切にしております。
 留学生の方々と一緒に、通訳を織り交ぜつつ、
 一人一人の感覚でお花を生けていきます。
 大学入学後、何か新しいことに挑戦したい、日本の雅を再認識したい、
 実際に日本の伝統文化を目にしたい、動機はなんでも構いません。
 皆様のお越しを心よりお待ちしております。

創立	2017年
部員数	10名
構成	男5名 女5名
団体方針・ モットー	在学生と留学生が共に日 本の伝統文化を嗜む
活動日時	コロナ期間中は未定 活動再開の目処は大学の コロナ対策方針に基づく
主な 活動場所	横浜キャンパス 22号館 和室
入会費	0円
年会費	0円(毎回の活動に材料 費として1,500円)
Point	①華道のプロの先生をお 招きし、本格的な華道 ②未経験者歓迎 ③留学生との交流が魅力

■ISCA(神奈川大学国際学生交流委員会)



こんにちは！イベントサークルのISCAです。

私たちは、主に国際交流を目的としたイベントを企画・運営しています。例年は、週に1度の昼会と、七夕やハロウィン、クリスマスといった季節ごとの行事に合わせたイベントを対面で行っていました。昨年度は、対面での活動こそ出来ませんが、オンラインで毎週木曜夜にミーティング、2ヶ月に1回ほどイベントを開催しました！
 学部学科は一切問いません！英語が話せなくても大丈夫！部員のアイデア次第でなんでも出来る自由な雰囲気です！
 ぜひ一度、ミーティングやイベントにお越しください。皆さんにお会いできることを楽しみにしています ☆彡

創立	2012年
部員数	12名
構成	男5名 女7名
H P	https://profile.ameba.jp/ameba/2011isca/
Twitter	@isca_ku_event
団体方針・ モットー	様々なイベントを通して、 仲間とともに人間的に成 長することができる。
活動日時	木 12:40 ~ 13:20 (予 定)
主な 活動場所	決まり次第、SNSにてお 知らせします。
入会費	0円
年会費	0円
Point	①国際交流やイベント企 画が出来る ②英語が出来なくても大 歓迎 ③アイデア次第でなんでも出来る

■ 神奈川大学ポケモンらぼ



新入生の皆さん、ご入学おめでとうございます！

神奈川大学ポケモンらぼは、ポケモンを通じて、同じ大学の学生と学年・学部学科を問わず交流を深めていくポケモン好きな人歓迎のサークルです！

主な活動内容は、ポケモンのゲームとカードゲームの対戦や、雑談がメインで、月に一度開かれる定例会では、ゲームかカードゲームの対戦会を催して、サークル員同士で競い合っています。また他大学のポケモンサークルと交流会を行い、同じ大学の学生のみならず、様々な大学の人達と交流を持てるように活動しています。

ポケモン好きな人歓迎で、対戦初心者でも特に問題ありません。興味のある人は気軽に訪ねてみてください。お待ちしております！

部員数	21名
構成	男21名 女0名
H P	https://t.co/
Twitter	@jinpoke_lab
団体方針・ モットー	ポケモンを通じて、学生同士の交流を深める
活動日時	水・金 17:10～20:00
主な 活動場所	① 8号館講堂 ② 8号館講堂(昼会)
入会費	0円
年会費	0円
合宿	年1回 (夏:主に関東圏内)
Point	① ポケモン好きな人歓迎 ② 対戦初心者でも問題なし ③ 学生同士の交流関係が広がります

■ 神奈川大学夢の国研究会



新入生の皆さん、こんにちは！

神奈川大学ディズニーサークル「夢の国研究会」です！！

このサークルは、サークルの仲間たちとディズニーに行くのはもちろん、BBQやポーリングなどの活動に加えて、毎週木曜の昼会や不定期に開催している鑑賞会を行っています！

ディズニーのパークが好きの方も、ディズニー映画やドラマが好きの方も大歓迎です！！

ディズニーが好きならそのあなた、ぜひこのサークルに入ってみてはどうでしょうか？ もし興味を持ったなら、サークルの **Twitter** で、活動への質問を受け付けているので一度覗いてみてください！

創立	2016年
部員数	26名
構成	男12名 女14名
Twitter	@sanrdisney_ku
団体方針・ モットー	みんな仲良く、楽しく！
活動日時	・木:昼会(毎週) ・活動は月1回程度 現在はオンラインでの活動も
主な 活動場所	① 3号館講堂(昼会時に使用) ② 東京ディズニーリゾート
入会費	0円
年会費	0円
合宿	年2回(東京ディズニーリゾート)
Point	① 詳しくなくても大歓迎！ ② 大学での楽しい思い出を作ろう！ ③ みんなでディズニーいきます！

■ 給費生奨学会



当サークルは学部学科を超えた給費生の交流の場です。
 様々なバックグラウンドをもった給費生がプロジェクトを通じて交流しています。
 他の給費生と交流してみたい方をお待ちしています。

創立	2018年
部員数	33名
構成	男22名 女11名
H P	https://www.facebook.com/jindai.curia
Twitter	@CuriaJindai
団体方針・ モットー	給費生の交流の場
活動日時	平日昼休み 12:45 ~ 13:25
主な 活動場所	1号館講堂（湘南ひらつかキャンパス）
入会費	0円
年会費	0円
合宿	年1回
Point	①給費生同士の交流の場 ②学年学科を超えた交流 ③他サークルとの兼部可

■ KFGC



私たちは格闘ゲームというゲームジャンルを中心に活動しているサークルです。
 例年は、週1回ペースでのサークルメンバー宅に集まっての対戦、月1ペースでの大学の講堂を借りた学外からも参加可能な対戦会、そして毎年二回行われている大学対抗戦への出場が主な活動でした。
 現在のコロナ禍においては上記のような一か所に集まっての活動は休止し、各種格闘ゲームに備わっているオンライン対戦機能を使用した対戦会を中心としています。
 格闘ゲームが好き、大会に出たい、対戦相手が欲しいといった方から、やったことはないけど興味がある方までまずは気軽にTwitterに連絡してみてください！

創立	2014年
部員数	10名
構成	男10名 女0名
Twitter	@kfgc46
団体方針・ モットー	ゲームを楽しく、真剣に！
活動日時	週1、2回を予定 (曜日不定)
主な 活動場所	オンライン
入会費	0円
年会費	0円
Point	①初心者から経験者まで 歓迎 ②他大学との交流 ③イベント運営を学べる

■K-BAC(聖書研究会)



こんにちは！神奈川大学聖書研究会。通称 K-BAC です！
 このサークルでは、なぜ聖書という本が世界のベストセラーであり続けているのか、ということを中心に活動しています。そのために聖書を読みながら互いにディスカッションして、聖書から見た倫理観を今の時代でどう受け止めていくか、ということなどを学んでいきます。
 とは言っても、ゆるゆるとした雰囲気です。今はコロナ禍なのでオンラインで聖書研究をしています。
 留学生の方も来ることがよくあります。英語の勉強もできるかも！？
 あなたも聖書を一度、読んでみませんか？
 ＊このサークルは、統一教会、モルモン教、エホバの証人とは一切関係ございません。

創立	2019年
部員数	6名
構成	男4名 女2名
H P	https://www.facebook.com/jindai.kgk
Twitter	@KgkBak
団体方針・モットー	世界のベストセラーである聖書を読み、様々な価値観を養おう
活動日時	週1回 聖書研究 月1回 食事会 不定期で合宿・クリスマス会
主な活動場所	3号館講堂
入会費	0円
年会費	0円
合宿	年1回 (冬：東京都奥多摩市)
Point	①聖書興味ある人大歓迎！ ②留学生も大歓迎！ ③新入生も大歓迎！

■サブカルチャー研究会



こんにちは！ 神奈川大学サブカルチャー研究会と申します！
 昨年度は思うように色々なサークル活動ができなかった中で、私たちはサークル内でオンライン交流会やリモートでの企画活動など通年と同じような活動ができるように頑張ってきました！
 しかし…！やはり対面での活動が制限されたこと、コミケが中止になってしまったことが悔しいです！
 今年度は去年のモヤモヤを吹っ飛ばすような勢いで頑張っていきたいと思っておりますので一緒に楽しみましょう！

皆様のお越しをお待ちしております！

創立	2003年
部員数	29名
構成	男29名 女0名
Twitter	@subcul_ku2
団体方針・モットー	各々の「好き！」をもっと育てる
活動日時	月・水・金 12:30～13:15
主な活動場所	7号館講堂(昼会)
入会費	0円
年会費	1,000円
合宿	年1回(主に聖地巡礼：沼津・大洗等)
Point	①コミケにサークル側で参加 ②同じ趣味の仲間と交流ができる ③自分の好きな活動に熱中して取り組める

■ 模型研究会



ご入学おめでとうございます。そして、入学試験お疲れ様でした。
 模型研究会は、主に**プラモデルを作るサークル**です。プラモデルでなくても「模型」だと思ったものを作っています。通常活動は、月・金曜日に3号館の教室で昼会・製作会をしており、好きなガンブラやアニメの話題でコミュニケーションができます。また、毎年様々なイベントにも参加しています。今年は、リモートでの活動も考えています。
作ることが好き！ガンブラ・ロボット系アニメが好き！同じ趣味の友達を作りたい！という方、新しいスタートを切るお力になれるかもしれません。
 模型研究会は、新しいサークルです。将来は、伝統のある大きなサークルを目指しています。コミックマーケットや展示会への参加、動画投稿も始めました。私たちと一緒にこのサークルを大きくしてみませんか！ご入会お待ちしております。
 Twitter「神奈川大学模型研究会」のリプ、DMにてお気軽にご連絡ください。

創立	2018年
部員数	10名
構成	男10名 女0名
Twitter	@ku_model_club
団体方針・ モットー	新しいカタチを作ろう！
活動日時	月曜日・金曜日の昼休み イベント前不定期
主な 活動場所	3号館講堂
入会費	0円
年会費	4,000円 (半期ごと2,000円)
Point	①同じ趣味の友達が作れる！ ②未経験者も大歓迎！ ③イベントに参加！

■ Rainbow Roses



新入生のみなさん、ご入学おめでとうございます！

私たち「Rainbow Roses」はジェンダーやセクシュアリティ(LGBTsなど)について話すことをメインに活動しています。
神奈川大学唯一のLGBTsフレンドリーなサークルです。

メンバーは所属やセクシュアリティ問わずに参加しています。
 また、すべての活動に参加しなくてはならないのではなく、お時間があるときに参加してもらえたら嬉しいです！

悪意・偏見のない方はどなたでも大歓迎です！
 少しでもご興味があれば私たちとお話してみませんか？

創立	2018年
部員数	15名
構成	男4名 女11名
Twitter	@RainbowRoses11
団体方針・ モットー	誰もが安心できる居場所 を目指しています！
活動日時	学期毎に日程調整して日 時を決めています。 例：木の昼 土の夕方 等
主な 活動場所	①横浜キャンパス28号館男 女共同参画推進室 ②オンライン上(主に Zoom)
入会費	0円
年会費	1,000円
Point	① 神奈川大学唯一の LGBTsサークル ② 誰もが安心できる居場 所 ③ 悪意・偏見のない方 どなたでも大歓迎！